



Agencia Tributaria

**INFORME MENSUAL
DE RECAUDACION
TRIBUTARIA**

Noviembre 2009

INDICE

Pág.

| | |
|---|----------|
| I. EVOLUCIÓN DE LOS INGRESOS TRIBUTARIOS..... | 1 |
| 1. Principales Resultados..... | 1 |
| Gráfico R1. Ingresos tributarios homogéneos: tasa anual y MM12..... | 1 |
| Gráfico R2. Ingresos tributarios y Demanda interna..... | 1 |
| Cuadro R1. Evolución de los ingresos (totales y homogéneos) y devoluciones por figuras.. | 2 |
| 2. Evolución de los principales conceptos..... | 2 |
| Cuadro A.14. Campaña IRPF 2008 (datos hasta noviembre)..... | 3 |
| | |
| II. CUADROS ESTADÍSTICOS..... | 1 |
| 1. Ingresos tributarios por conceptos y distribución entre Administraciones..... | 2 |
| Cuadro 1.1. Resumen. Mes y acumulado..... | 2 |
| Cuadro 1.2. Evolución. Mes y acumulado..... | 3 |
| Cuadro 1.3. Detalle. Mes..... | 4 |
| Cuadro 1.4. Detalle. Acumulado..... | 5 |
| 2. Devoluciones, Participación de las AATT y otras minoraciones. Ingresos brutos..... | 6 |
| Cuadro 2.1. Devoluciones, Partic. de las AATT y otras minoraciones. Mes y acumulado..... | 6 |
| Cuadro 2.2. Devoluciones. Evolución..... | 7 |
| Cuadro 2.3. Participación de las AATT y otras minoraciones. Evolución..... | 8 |
| Cuadro 2.4. Ingresos brutos. Mes y acumulado..... | 9 |
| 3. Ingresos tributarios homogéneos..... | 10 |
| Cuadro 3.1. Resumen. Mes y acumulado..... | 10 |
| Cuadro 3.2. Evolución..... | 11 |
| Cuadro 3.3. Ingresos brutos homogéneos. Mes y acumulado..... | 12 |
| 4. Ingresos tributarios por conceptos y Centros gestores..... | 13 |
| Cuadro 4.1. Mes..... | 13-18 |
| Cuadro 4.2. Acumulado (salvo enero)..... | 19-24 |
| | |
| III. GRÁFICOS..... | 1 |
| 1. Ingresos Tributarios. Millones de euros, tasa anual y tasa anual homogénea con MM12.. | 2 |
| 2. IRPF y Sociedades. Millones de euros, tasa anual y tasa anual homogénea con MM12.... | 3 |
| 3. IVA e II. Especiales. Millones de euros, tasa anual y tasa anual homogénea con MM12... | 4 |

| | |
|---|-----|
| IV. RESUMEN DE CAMBIOS NORMATIVOS | 1-3 |
| V. NOTAS EXPLICATIVAS Y FUENTES | 1 |
| 1. Medida de los ingresos en términos de caja..... | 2 |
| 2. Ámbito del Presupuesto de Ingresos No Financieros..... | 2 |
| 3. Conexión con el Sistema de Autoliquidaciones de la AEAT. Clasificaciones de los ingresos.. | 3 |
| 4. Sistema de Financiación Territorial..... | 3 |
| 5. Ingresos tributarios homogéneos..... | 4 |
| 6. Serie trimestral de impuestos devengados..... | 4 |
| 7. Representaciones gráficas..... | 5 |
| 8. Ingresos por Delegaciones y Servicios Centrales..... | 6 |
| 9. Otras informaciones periódicas..... | 7 |

I. EVOLUCIÓN DE LOS INGRESOS TRIBUTARIOS

1. Principales resultados.

Dos circunstancias interrumpen transitoriamente la moderación del ritmo de caída de los ingresos tributarios en noviembre:

- En primer lugar, el ingreso del **segundo plazo de la cuota positiva del IRPF 2008** supone un descenso del **-31,6%** respecto al año anterior (-29,3% acumulado), derivado de las evoluciones negativas que registraron en ese ejercicio tanto las ganancias patrimoniales (-45,0%, dato provisional) como los rendimientos de actividades económicas (-11,5%).
- En segundo lugar, las **devoluciones** reciben un fuerte impulso: tras cuatro meses de descensos aumentan un **35,4%** en noviembre (un 65,9% las del IVA).

La combinación de ambas circunstancias explica la mayor parte del descenso en un -20,9% de los ingresos tributarios en noviembre, y supone un **empeoramiento de tres décimas en su tasa acumulada (-16,7%, -16,4% anterior; Cuadros R1, 1.1 y 1.2, Gráfico R2).**

En cuanto a los demás conceptos, entre las evoluciones positivas destacan la notable reducción del ritmo de caída del IVA bruto (-1,3% en noviembre frente al -13,9% acumulado hasta octubre, la mejor tasa en año y medio sin contar los agostos), el impulso de los ingresos de retenciones e IVA por aplazamientos solicitados en meses anteriores (crecen hasta noviembre un 75,0% y un 36,3%, respectivamente) y la mejora en la tasa del Tráfico Exterior (-4,0% en noviembre, frente al -16,9% acumulado hasta el mes anterior).

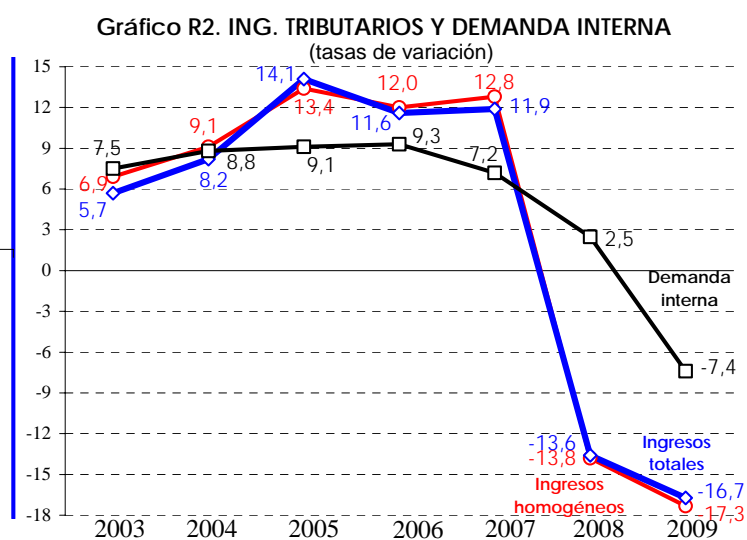
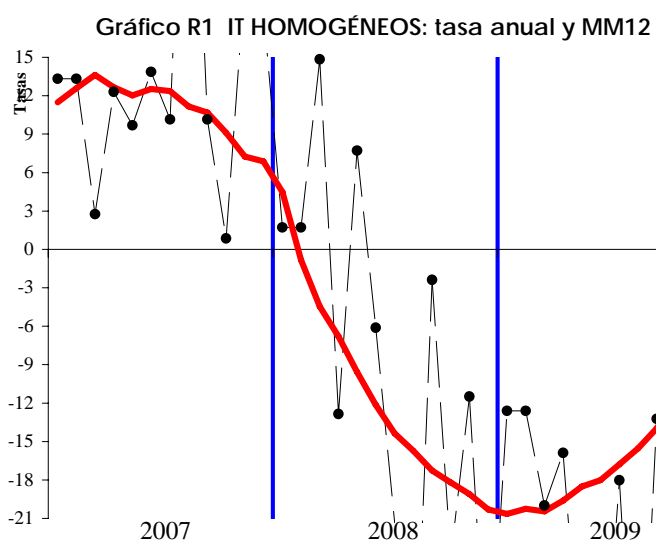

Por el contrario, aceleran su ritmo de caída mensual las retenciones de capital homogéneas (eliminando por ser de carácter temporal el ingreso de 293 millones de retenciones sobre intereses de Deuda Pública, caen un -29,8% en noviembre) por la progresiva pérdida de impulso de intereses y dividendos, las retenciones de fondos de inversión (-69,1%) y el impuesto especial sobre Tabaco (-8,4%).

Los **impactos normativos** que afectan a los ingresos hasta noviembre son:

- en el **IRPF**, el efecto en caja de la deducción de los 400 euros (1.650 millones), más otros 350 millones por la nueva deducción por alquiler de la vivienda habitual tras el ingreso del segundo plazo;
- en **Sociedades**, los impactos de la segunda fase de la reforma fiscal en Sociedades (1.000 millones en la cuota ingresada en agosto), y de la opción de cálculo del pago fraccionado IS en 2008 por el 18% de la cuota líquida (supondría elevar la recaudación del año pasado en 2.010 millones);
- en el **IVA**, la extensión del derecho a solicitar devolución mensual en 2009 (4.970 millones);
- y en los **impuestos especiales**, la subida de tipos en Hidrocarburos y Tabaco aprobada a mediados de junio (-750 millones, a razón de unos 170 millones mensuales).

A ellos han de añadirse los efectos de las diferencias relativas en el **grado de ejecución de las devoluciones** en ambos años (370 millones en 2009 y 1.545 en 2008) y de los **aplazamientos netos**, que en noviembre vuelve a reducirse por el ingreso de aplazamientos anteriores (1.100 millones acumulados, 300 en retenciones de trabajo y 800 en el IVA).

Ajustando impactos normativos y efectos diferenciales de aplazamientos y devoluciones, la tasa de los ingresos tributarios mejora 3,4 puntos hasta el **-13,3%**, ritmo inferior al de la base imponible agregada en 2009 (-7,3%) por las aportaciones negativas de las cuotas diferenciales de IRPF y Sociedades y de las devoluciones de IVA del ejercicio 2008.

CUADRO R1. EVOLUCION DE INGRESOS (totales y homogéneos) Y DEVOLUCIONES POR FIGURAS

Tasas de variación anual

| | 2007 | 2008 | 2009* | I.08 | II.08 | III.08 | IV.08 | I.09 | II.09 | III.09 | IV.09* |
|--|-------------|--------------|--------------|-------------|-------------|--------------|--------------|--------------|--------------|--------------|-------------|
| Ingresos tributarios totales | 11,9 | -13,6 | -16,7 | 3,0 | -6,5 | -23,4 | -22,4 | -16,5 | -31,5 | -11,4 | -7,6 |
| · I. Renta de las Personas Físicas | 15,6 | -1,8 | -10,9 | 11,1 | 21,7 | -23,1 | -6,2 | -9,6 | -32,9 | 8,3 | -10,8 |
| · I. Sociedades | 20,5 | -39,1 | -23,1 | 19,4 | -23,5 | -34,8 | -57,2 | -32,5 | -22,8 | -33,5 | 5,4 |
| · I. sobre el Valor Añadido | 2,2 | -14,0 | -29,8 | -5,9 | -27,1 | -10,3 | -15,6 | -26,1 | -55,0 | -26,3 | -14,7 |
| · I. Especiales | 6,4 | -1,1 | -1,5 | 4,6 | -1,5 | -4,0 | -2,8 | -5,7 | -4,3 | 2,1 | 3,0 |
| · Resto ingresos | 24,5 | -5,0 | -1,6 | 2,3 | 7,7 | -14,2 | -13,0 | -7,9 | 5,1 | -5,5 | 4,7 |
| Devoluciones | 17,5 | 9,7 | 12,7 | 10,5 | 5,7 | 13,4 | 8,7 | 32,4 | 40,5 | -12,3 | 9,6 |
| · I. Renta de las Personas Físicas | 8,7 | 18,4 | 8,1 | 64,4 | -17,6 | 70,6 | 30,8 | 9,1 | 61,4 | -35,3 | -0,9 |
| · I. Sociedades | -0,4 | 42,6 | 30,3 | 15,3 | 41,7 | 66,1 | 46,0 | 58,8 | 180,8 | -16,2 | 18,0 |
| · I. sobre el Valor Añadido | 24,8 | 2,2 | 12,5 | 0,5 | 23,9 | -3,8 | -9,8 | 37,7 | 25,0 | -3,1 | 12,3 |
| · I. Especiales | -8,5 | -9,6 | 28,4 | 85,1 | -24,4 | 10,9 | -30,4 | 11,2 | 25,1 | 43,0 | 40,6 |
| · Resto ingresos | 20,2 | 1,0 | 6,9 | 8,5 | -15,9 | 4,2 | -12,6 | -13,0 | 152,0 | 25,3 | -47,1 |
| Ingresos tributarios homogéneos | 12,8 | -13,8 | -17,3 | 4,0 | -8,6 | -21,8 | -24,1 | -14,0 | -23,1 | -22,5 | -8,9 |
| · I. Renta de las Personas Físicas | 16,1 | -1,4 | -10,9 | 12,2 | 5,7 | -14,4 | -5,1 | -8,8 | -18,9 | -6,4 | -11,8 |
| · I. Sociedades | 19,9 | -39,3 | -22,5 | 28,9 | -23,4 | -33,6 | -59,6 | -24,9 | -22,8 | -35,3 | 10,6 |
| · I. sobre el Valor Añadido | 5,7 | -16,0 | -31,8 | -5,8 | -17,4 | -27,0 | -22,1 | -21,5 | -41,9 | -62,1 | -19,6 |
| · I. Especiales | 6,6 | -1,0 | -1,4 | 4,8 | -1,6 | -4,0 | -2,7 | -5,5 | -4,3 | 2,2 | 3,2 |
| · Resto ingresos | 19,9 | 0,0 | -3,6 | 15,4 | -4,6 | -3,9 | -4,8 | -8,7 | 9,0 | -6,8 | -8,4 |

*Tasas calculadas para el periodo del trimestre o año del que existe información

2. Evolución de los principales conceptos

- El ingreso del segundo plazo de la cuota positiva del ejercicio 2008 (con una caída del -31,6%) y las mayores devoluciones realizadas en noviembre (aumentan un 16,8%) aceleran el ritmo de caída del **IRPF** nueve décimas (**-10,9%**). El **IRPF ajustado** del efecto residual de la deducción de 400 euros, deducción por alquiler, aplazamientos y ajuste de devoluciones a la campaña tipo cae tres puntos menos (**-7,7%**), si bien este ritmo difiere del que mantiene en 2009 la renta bruta de los hogares (-2,6%)

porque recoge el impacto de la liquidación de la cuota diferencial negativa del ejercicio 2008, que aumenta un 116,3% en términos anuales.

El dinamismo de las retenciones de las AA.PP. (crecen un 9,0% en noviembre, 8,4% acumulado) y, en especial, los ingresos por aplazamientos concedidos en meses anteriores (hasta noviembre suben un 75,0%, 483 millones más que hace un año) permiten que las retenciones de trabajo sigan rebajando su ritmo de descenso hasta el -3,3%; corregidas del cambio normativo y los aplazamientos mejoran hasta el -1,5%, ritmo similar al de las rentas del trabajo hasta septiembre (caen un -0,4%, con evolución positiva de salarios públicos, pensiones y prestaciones de desempleo que se compensa con la negativa de la masa salarial privada por pérdida de empleo). Por el contrario se acentúa el deterioro de las retenciones de capital (-9,5% corregidas las retenciones netas sobre Deuda Pública, por los menores dividendos pagados y la caída de los intereses bancarios) y sobre fondos de inversión (-49,3% acumulado: la recuperación de la Bolsa no se traduce todavía en ganancias respecto al precio al que se compraron los fondos).

El Cuadro A14 contiene los datos de la **campana del IRPF 2008** hasta noviembre. El ingreso de los dos plazos de la **cuota positiva** asciende a **6.488 millones**, con una caída del **-29,3%** respecto al ejercicio 2007 (según datos provisionales, las ganancias patrimoniales declaradas en 2008 se habrían reducido en más de 14.000 millones respecto a 2007, con un descenso del -45,0%, y los rendimientos netos por actividades económicas habrían caído en torno al -11,5% en 2008). Las **devoluciones** de IRPF aumentan el **12,4%** por el mayor adelanto de las de ejercicio y el efecto de la deducción anticipada por nacimiento o adopción (1.047 millones, el doble que en 2007). El grado de realización alcanza el **95,1% del total viable**, más de un punto por encima de la registrada en el mismo periodo de la campaña anterior.

CUADRO A14: CAMPAÑA IRPF 2008 (datos hasta noviembre)

| | Importe realizado (M. €) | | | Porcentaje realización | | |
|--------------------------|--------------------------|---------------|----------------|------------------------|--------------|-------------|
| | IRPF 2008 | IRPF 2007 | % | IRPF 2008 | IRPF 2007 | Diferencia |
| INGRESOS | 6.488 | 9.179 | -29,3% | 99,7% | 99,7% | 0,0% |
| Primer plazo | 4.330 | 6.026 | -28,1% | 99,8% | 99,6% | 0,1% |
| Segundo plazo | 2.158 | 3.154 | -31,6% | 99,7% | 99,9% | -0,2% |
| DEVOLUCIONES | 13.654 | 12.148 | 12,4% | 95,1% | 94,0% | 1,1% |
| Campaña | 11.865 | 10.941 | 8,4% | 94,4% | 93,4% | 1,0% |
| Madres trabajadoras | 742 | 689 | 7,7% | 100,0% | 100,0% | 0,0% |
| Nacimiento hijos | 1.047 | 518 | 102,1% | 100,0% | 100,0% | 0,0% |
| CUOTA DIFERENCIAL | -7.166 | -2.969 | -141,3% | ---- | ---- | ---- |

- El deterioro de las retenciones de capital y de fondos y las mayores devoluciones de cuota diferencial realizadas en noviembre (superan a las del mismo mes de 2008 en 261 millones, un 28,2%) compensan el impacto positivo transitorio de los ingresos por retenciones sobre intereses de la Deuda Pública (161 millones este año, frente a 0 el año anterior), y explican la aceleración del ritmo de descenso acumulado del **impuesto sobre Sociedades** (**-23,1%**, -22,3% anterior). Corrigiendo los impactos normativos (segunda fase de la reforma fiscal, libertad de opción en el pago fraccionado) y los diferentes ritmos de las devoluciones, el **impuesto de Sociedades ajustado** cae a una tasa similar (**-23,9%**).

- El **IVA bruto** registra en noviembre su mejor tasa de los últimos 18 meses (-1,3% en el mes, **-13,1%** acumulado), con menores descensos tanto del IVA Importación (-22,6%, **-33,0%** acumulado) como del IVA de grandes empresas (-0,1% en noviembre, **-10,1%** acumulado). Los ingresos de contraído previo procedentes de aplazamientos solicitados en periodos anteriores mantienen su aportación positiva, con un aumento acumulado del **36,3%**. Pero el impulso de los ingresos brutos se ve contrarrestado por el mayor esfuerzo de **devoluciones** realizado en noviembre, que aceleran su ritmo acumulado desde el 9,5% al **12,5%** actual. Esta circunstancia interrumpe la recuperación de las tasas acumuladas del **IVA** iniciada hace dos meses (**-29,8%**, -29,1% anterior). Descontando los impactos de la generalización de la devolución mensual, la incidencia de mayores aplazamientos y el adelanto de devoluciones en ambos años, el ritmo del **IVA ajustado** mejora hasta el **-19,5%**, si bien sigue afectado por el impacto negativo de las mayores devoluciones realizadas del ejercicio 2008.
- La tasa acumulada de los **impuestos especiales** se atenúa ligeramente (**-1,5%**, -1,3% anterior) por los descensos que experimentan en noviembre los ingresos por **Tabacos** (-8,4%, **1,3%** acumulado, lo que indica que la subida de tipos en torno a un 10% de media anual apenas compensa el descenso del consumo) y **Electricidad** (-4,8%, **5,5%** acumulado). Por su parte, el IE sobre **Hidrocarburos** (**-3,4%**) reduce en cuatro décimas su ritmo acumulado por las mayores devoluciones de gasóleo agrícola y profesional efectuadas (en noviembre se han devuelto 16 millones más que hace un año: en términos brutos, Hidrocarburos crece un 2,1%). Por último, las tasas acumuladas del IE sobre **Alcohol** y sobre la **Cerveza** mejoran hasta el **-11,5%** y el **-2,5%**, respectivamente.
- En el resto de conceptos tributarios, moderan sus ritmos de caída los ingresos por **tráfico exterior** (-4,0% en noviembre, **-15,8%** acumulado), mantiene su ritmo en el **-7,5%** el impuesto sobre **primas de seguros**, y ralentizan sus crecimientos las **tasas y otros ingresos** (**7,3%**) y el **IRNR** (**1,9%** homogéneo).
- Las **devoluciones totales** se han impulsado en noviembre con un aumento del **35,4%**, que eleva su incremento acumulado al **12,7%** (11,0% anterior) y su importe acumulado a **54.811 millones** (6.175 millones más que en 2008). Los mayores incrementos se concentran en las devoluciones de IVA Mensual (2.829 millones más), IVA Anual (1.212 millones), cuota diferencial de Sociedades (1.174 millones más) y cuota diferencial de IRPF (1.050 millones).

II. CUADROS ESTADÍSTICOS

1. INGRESOS TRIBUTARIOS POR CONCEPTOS Y DISTRIBUCIÓN ENTRE ADMINISTRACIONES

Cuadro 1.1
RESUMEN. MES Y ACUMULADO
(En millones de euros)

| PERIODO: MES DE NOVIEMBRE | AÑO 2009 | | | AÑO 2008 | | | % 09/08 | |
|--|--------------|--------------|--------------|--------------|--------------|---------------|--------------|--------------|
| | Estado | AA.TT. | Total | Estado | AA.TT. | Total | Estado | Total |
| CAP. I - IMPUESTOS DIRECTOS | | | | | | | | |
| I. Renta de las Personas Físicas | 3.023 | 2.442 | 5.464 | 4.725 | 1.994 | 6.719 | -36,0 | -18,7 |
| I. Sociedades | -557 | | -557 | -446 | | -446 | -24,8 | -24,8 |
| I. Renta de no Residentes | 197 | | 197 | -16 | | -16 | --- | --- |
| Resto Capítulo I | 7 | | 7 | 9 | | 9 | -16,6 | -16,6 |
| TOTAL CAPÍTULO I | 2.670 | 2.442 | 5.111 | 4.271 | 1.994 | 6.265 | -37,5 | -18,4 |
| CAP. II - IMPUESTOS INDIRECTOS | | | | | | | | |
| Impuesto sobre el Valor Añadido | 90 | 1.572 | 1.662 | 933 | 1.822 | 2.755 | -90,3 | -39,7 |
| + Importaciones | 568 | | 568 | 735 | | 735 | -22,7 | -22,7 |
| + Operaciones Interiores | -478 | 1.572 | 1.093 | 198 | 1.822 | 2.019 | --- | -45,9 |
| Impuestos Especiales | 888 | 747 | 1.635 | 954 | 735 | 1.688 | -6,9 | -3,1 |
| + Alcohol y bebidas derivadas | 61 | 32 | 94 | 56 | 35 | 91 | 9,2 | 2,6 |
| + Cerveza | 21 | 10 | 30 | 21 | 10 | 31 | -1,6 | -2,3 |
| + Productos intermedios | 2 | 1 | 2 | 2 | 1 | 2 | 2,3 | -1,6 |
| + Hidrocarburos | 496 | 352 | 848 | 477 | 368 | 846 | 3,9 | 0,3 |
| + Labores del Tabaco | 313 | 250 | 563 | 389 | 225 | 615 | -19,5 | -8,4 |
| + Electricidad | -4 | 103 | 98 | 8 | 95 | 103 | --- | -4,8 |
| + Otros | -1 | | -1 | 0 | | 0 | --- | --- |
| Impuesto sobre primas de seguro | 121 | | 121 | 128 | | 128 | -5,5 | -5,5 |
| Tráfico exterior | 117 | | 117 | 122 | | 122 | -4,0 | -4,0 |
| Resto Capítulo II | 0 | | 0 | 2 | | 2 | -81,8 | -81,8 |
| TOTAL CAPÍTULO II | 1.217 | 2.319 | 3.536 | 2.139 | 2.557 | 4.696 | -43,1 | -24,7 |
| CAP. III - TASAS Y OTROS INGRESOS | 134 | | 134 | 147 | | 147 | -9,1 | -9,1 |
| TOTAL GENERAL | 4.021 | 4.760 | 8.781 | 6.557 | 4.551 | 11.108 | -38,7 | -20,9 |

| DESDE ENERO HASTA EL MES | AÑO 2009 | | | AÑO 2008 | | | % 09/08 | |
|--|---------------|---------------|----------------|----------------|---------------|----------------|--------------|--------------|
| | Estado | AA.TT. | Total | Estado | AA.TT. | Total | Estado | Total |
| CAP. I - IMPUESTOS DIRECTOS | | | | | | | | |
| I. Renta de las Personas Físicas | 28.830 | 30.983 | 59.813 | 41.160 | 25.954 | 67.114 | -30,0 | -10,9 |
| I. Sociedades | 19.952 | | 19.952 | 25.959 | | 25.959 | -23,1 | -23,1 |
| I. Renta de no Residentes | 2.151 | | 2.151 | 2.030 | | 2.030 | 6,0 | 6,0 |
| Resto Capítulo I | 68 | | 68 | 72 | | 72 | -6,3 | -6,3 |
| TOTAL CAPÍTULO I | 51.001 | 30.983 | 81.984 | 69.221 | 25.954 | 95.176 | -26,3 | -13,9 |
| CAP. II - IMPUESTOS INDIRECTOS | | | | | | | | |
| Impuesto sobre el Valor Añadido | 16.073 | 16.217 | 32.291 | 24.678 | 21.289 | 45.968 | -34,9 | -29,8 |
| + Importaciones | 5.688 | | 5.688 | 8.509 | | 8.509 | -33,1 | -33,1 |
| + Operaciones Interiores | 10.385 | 16.217 | 26.602 | 16.170 | 21.289 | 37.459 | -35,8 | -29,0 |
| Impuestos Especiales | 9.296 | 8.461 | 17.757 | 10.409 | 7.622 | 18.030 | -10,7 | -1,5 |
| + Alcohol y bebidas derivadas | 417 | 313 | 730 | 475 | 350 | 824 | -12,1 | -11,5 |
| + Cerveza | 145 | 112 | 257 | 152 | 111 | 264 | -4,5 | -2,5 |
| + Productos intermedios | 10 | 8 | 17 | 10 | 8 | 18 | -4,1 | -6,5 |
| + Hidrocarburos | 5.136 | 3.862 | 8.998 | 5.485 | 3.831 | 9.316 | -6,4 | -3,4 |
| + Labores del Tabaco | 3.631 | 2.976 | 6.608 | 4.257 | 2.263 | 6.520 | -14,7 | 1,3 |
| + Electricidad | -42 | 1.191 | 1.149 | 31 | 1.058 | 1.089 | --- | 5,5 |
| + Otros | -1 | | -1 | -1 | | -1 | --- | --- |
| Impuesto sobre primas de seguro | 1.295 | | 1.295 | 1.399 | | 1.399 | -7,5 | -7,5 |
| Tráfico exterior | 1.213 | | 1.213 | 1.442 | | 1.442 | -15,8 | -15,8 |
| Resto Capítulo II | 14 | | 14 | 19 | | 19 | -25,4 | -25,4 |
| TOTAL CAPÍTULO II | 27.891 | 24.679 | 52.570 | 37.947 | 28.911 | 66.858 | -26,5 | -21,4 |
| CAP. III - TASAS Y OTROS INGRESOS | 1.719 | | 1.719 | 1.602 | | 1.602 | 7,3 | 7,3 |
| TOTAL GENERAL | 80.612 | 55.662 | 136.273 | 108.770 | 54.865 | 163.636 | -25,9 | -16,7 |

INGRESOS TRIBUTARIOS POR CONCEPTOS Y DISTRIBUCIÓN ENTRE ADMINISTRACIONES

Cuadro 1.2: EVOLUCIÓN. MES Y ACUMULADO
(en millones de euros)

| | MENSUAL | | | | | | ACUMULADA | | | | | |
|-------------|---------|--------|--------|-------|-------|---------------|-----------|--------|--------|--------|-------|----------------|
| | IRPF | IS | IVA | IIEE | Resto | TOTAL | IRPF | IS | IVA | IIEE | Resto | TOTAL |
| 2008 | | | | | | | | | | | | |
| Ene | 11.526 | 1.247 | 1.142 | 1.545 | 1.016 | 16.476 | 11.526 | 1.247 | 1.142 | 1.545 | 1.016 | 16.476 |
| Feb | 4.967 | 1 | 15.759 | 1.800 | 293 | 22.820 | 16.493 | 1.248 | 16.901 | 3.345 | 1.309 | 39.295 |
| Mar | 4.534 | 260 | 2.409 | 1.473 | 496 | 9.173 | 21.027 | 1.509 | 19.309 | 4.818 | 1.804 | 48.468 |
| Abr | 9.338 | 1.702 | 7.753 | 1.544 | 756 | 21.093 | 30.366 | 3.210 | 27.062 | 6.362 | 2.560 | 69.560 |
| May | 2.074 | 3.544 | -763 | 1.625 | 469 | 6.948 | 32.439 | 6.754 | 26.300 | 7.986 | 3.029 | 76.509 |
| Jun | 3.905 | 621 | 2.700 | 1.633 | 663 | 9.522 | 36.345 | 7.375 | 28.999 | 9.619 | 3.692 | 86.030 |
| Jul | 9.303 | 1.869 | 6.070 | 1.578 | 1.012 | 19.833 | 45.648 | 9.244 | 35.070 | 11.197 | 4.704 | 105.863 |
| Ago | 49 | 10.986 | -4.540 | 1.824 | 27 | 8.345 | 45.697 | 20.230 | 30.529 | 13.021 | 4.731 | 114.208 |
| Sep | 6.868 | 465 | 5.502 | 1.667 | 845 | 15.348 | 52.565 | 20.696 | 36.031 | 14.688 | 5.576 | 129.556 |
| Oct | 7.831 | 5.710 | 7.182 | 1.654 | 595 | 22.972 | 60.395 | 26.406 | 43.213 | 16.342 | 6.171 | 152.528 |
| Nov | 6.719 | -446 | 2.755 | 1.688 | 392 | 11.108 | 67.114 | 25.959 | 45.968 | 18.030 | 6.564 | 163.636 |
| Dic | 4.227 | 1.342 | 2.053 | 1.539 | 656 | 9.818 | 71.341 | 27.301 | 48.021 | 19.570 | 7.220 | 173.453 |
| 2009 | | | | | | | | | | | | |
| Ene | 10.422 | 550 | 763 | 1.756 | 536 | 14.027 | 10.422 | 550 | 763 | 1.756 | 536 | 14.027 |
| Feb | 4.422 | 789 | 13.325 | 1.466 | 968 | 20.969 | 14.845 | 1.338 | 14.088 | 3.222 | 1.504 | 34.997 |
| Mar | 4.155 | -320 | 179 | 1.323 | 157 | 5.495 | 19.000 | 1.019 | 14.267 | 4.545 | 1.661 | 40.491 |
| Abr | 7.800 | 4.095 | 3.681 | 1.566 | 776 | 17.918 | 26.799 | 5.114 | 17.948 | 6.111 | 2.438 | 58.409 |
| May | 903 | 243 | 473 | 1.511 | 399 | 3.528 | 27.702 | 5.356 | 18.421 | 7.622 | 2.836 | 61.938 |
| Jun | 1.575 | 194 | 207 | 1.516 | 809 | 4.300 | 29.277 | 5.550 | 18.628 | 9.137 | 3.646 | 66.238 |
| Jul | 10.485 | 1.377 | 3.785 | 1.713 | 1.139 | 18.499 | 39.762 | 6.927 | 22.413 | 10.851 | 4.784 | 84.737 |
| Ago | 213 | 6.972 | -3.603 | 1.805 | -153 | 5.234 | 39.975 | 13.899 | 18.810 | 12.656 | 4.631 | 89.971 |
| Sep | 6.864 | 507 | 5.002 | 1.659 | 796 | 14.828 | 46.839 | 14.406 | 23.812 | 14.315 | 5.426 | 104.799 |
| Oct | 7.511 | 6.103 | 6.816 | 1.807 | 457 | 22.693 | 54.349 | 20.509 | 30.629 | 16.122 | 5.883 | 127.492 |
| Nov | 5.464 | -557 | 1.662 | 1.635 | 577 | 8.781 | 59.813 | 19.952 | 32.291 | 17.757 | 6.460 | 136.273 |
| Dic | | | | | | | | | | | | |

TASAS DE VARIACIÓN (%)

| | IRPF | IS | IVA | IIEE | Resto | TOTAL | IRPF | IS | IVA | IIEE | Resto | TOTAL |
|-------------|------|-------|-------|------|-------|--------------|------|-------|-------|------|-------|--------------|
| 2004 | 2,7 | 18,7 | 9,7 | 3,9 | 16,4 | 8,2 | 2,7 | 18,7 | 9,7 | 3,9 | 16,4 | 8,2 |
| 2005 | 14,7 | 24,9 | 12,0 | 2,9 | 9,9 | 14,1 | 14,7 | 24,9 | 12,0 | 2,9 | 9,9 | 14,1 |
| 2006 | 14,8 | 14,5 | 9,6 | 3,2 | 9,1 | 11,6 | 14,8 | 14,5 | 9,6 | 3,2 | 9,1 | 11,6 |
| 2007 | 15,6 | 20,5 | 2,2 | 6,4 | 24,5 | 11,9 | 15,6 | 20,5 | 2,2 | 6,4 | 24,5 | 11,9 |
| 2008 | -1,8 | -39,1 | -14,0 | -1,1 | -5,0 | -13,6 | -1,8 | -39,1 | -14,0 | -1,1 | -5,0 | -13,6 |

| | MENSUAL | | | | | | ACUMULADA | | | | | |
|-------------|---------|-------|--------|-------|-------|--------------|-----------|-------|-------|------|-------|--------------|
| | IRPF | IS | IVA | IIEE | Resto | TOTAL | IRPF | IS | IVA | IIEE | Resto | TOTAL |
| 2008 | | | | | | | | | | | | |
| Ene | 10,7 | 23,9 | -16,9 | -6,9 | 11,2 | 7,2 | 10,7 | 23,9 | -16,9 | -6,9 | 11,2 | 7,2 |
| Feb | 7,9 | --- | -7,7 | 20,3 | 28,6 | -2,4 | 9,8 | 26,3 | -8,4 | 6,0 | 14,7 | 1,4 |
| Mar | 16,2 | -5,6 | 16,7 | 1,5 | -20,3 | 10,3 | 11,1 | 19,4 | -5,9 | 4,6 | 2,3 | 3,0 |
| Abr | 5,0 | -74,9 | -20,0 | -6,0 | 14,9 | -23,8 | 9,2 | -60,1 | -10,4 | 1,8 | 5,8 | -6,9 |
| May | 21,6 | --- | --- | 5,9 | 3,3 | 19,1 | 9,9 | -19,7 | -17,8 | 2,6 | 5,4 | -5,1 |
| Jun | 97,3 | 17,4 | 48,3 | -3,9 | 3,4 | 42,8 | 15,4 | -17,5 | -14,2 | 1,4 | 5,0 | -1,4 |
| Jul | -35,3 | -19,1 | 42,8 | -7,3 | -20,4 | -17,1 | -0,5 | -17,8 | -7,9 | 0,1 | -1,8 | -4,8 |
| Ago | 227,3 | -37,2 | -152,4 | 0,0 | -79,4 | -52,8 | -0,4 | -29,6 | -15,8 | 0,1 | -3,8 | -11,4 |
| Sep | 2,6 | -26,1 | 2,1 | -4,9 | 6,3 | 0,6 | 0,0 | -29,5 | -13,5 | -0,5 | -2,4 | -10,1 |
| Oct | -10,4 | -48,1 | -16,6 | 3,0 | -8,5 | -24,9 | -1,5 | -34,6 | -14,0 | -0,2 | -3,0 | -12,7 |
| Nov | -6,3 | --- | -8,7 | -4,4 | -1,0 | -11,1 | -2,0 | -35,9 | -13,7 | -0,6 | -2,9 | -12,6 |
| Dic | 2,7 | -68,8 | -20,2 | -6,8 | -22,0 | -27,2 | -1,8 | -39,1 | -14,0 | -1,1 | -5,0 | -13,6 |
| 2009 | | | | | | | | | | | | |
| Ene | -9,6 | -55,9 | -33,2 | 13,7 | -47,2 | -14,9 | -9,6 | -55,9 | -33,2 | 13,7 | -47,2 | -14,9 |
| Feb | -11,0 | --- | -15,4 | -18,6 | 230,5 | -8,1 | -10,0 | 7,2 | -16,6 | -3,7 | 14,9 | -10,9 |
| Mar | -8,4 | --- | -92,6 | -10,2 | -68,3 | -40,1 | -9,6 | -32,5 | -26,1 | -5,7 | -7,9 | -16,5 |
| Abr | -16,5 | 140,6 | -52,5 | 1,4 | 2,7 | -15,1 | -11,7 | 59,3 | -33,7 | -3,9 | -4,8 | -16,0 |
| May | -56,5 | -93,1 | --- | -7,0 | -15,0 | -49,2 | -14,6 | -20,7 | -30,0 | -4,6 | -6,4 | -19,0 |
| Jun | -59,7 | -68,8 | -92,3 | -7,2 | 22,1 | -54,8 | -19,4 | -24,7 | -35,8 | -5,0 | -1,3 | -23,0 |
| Jul | 12,7 | -26,3 | -37,6 | 8,6 | 12,5 | -6,7 | -12,9 | -25,1 | -36,1 | -3,1 | 1,7 | -20,0 |
| Ago | 335,6 | -36,5 | 20,7 | -1,0 | --- | -37,3 | -12,5 | -31,3 | -38,4 | -2,8 | -2,1 | -21,2 |
| Sep | -0,1 | 9,0 | -9,1 | -0,5 | -5,9 | -3,4 | -10,9 | -30,4 | -33,9 | -2,5 | -2,7 | -19,1 |
| Oct | -4,1 | 6,9 | -5,1 | 9,2 | -23,3 | -1,2 | -10,0 | -22,3 | -29,1 | -1,3 | -4,7 | -16,4 |
| Nov | -18,7 | -24,8 | -39,7 | -3,1 | 47,0 | -20,9 | -10,9 | -23,1 | -29,8 | -1,5 | -1,6 | -16,7 |
| Dic | | | | | | | | | | | | |

CUADRO 1.3. INGRESOS TRIBUTARIOS POR CONCEPTOS. DETALLE. MES.

PERIODO : NOVIEMBRE DE 2009

(En miles de euros)

| DESIGNACION DE LOS INGRESOS | RECAUDACION | | | | | | | | % | |
|--|------------------|------------------|----------------|------------------|------------------|------------------|----------------|-------------------|--------------|--------------|
| | AÑO 2009 | | | | AÑO 2008 | | | | ESTADO | TOTAL |
| | ESTADO | CC.AA. | CC.LL. | TOTAL | ESTADO | CC.AA. | CC.LL. | TOTAL | | |
| CAPITULO I - IMPUESTOS DIRECTOS | | | | | | | | | | |
| I. R. P. F. | 3.022.598 | 2.363.453 | 78.198 | 5.464.249 | 4.725.038 | 1.909.539 | 84.499 | 6.719.076 | -36,0 | -18,7 |
| - Retenciones trabajo | 3.486.280 | | | 3.486.280 | 3.440.717 | | | 3.440.717 | 1,3 | 1,3 |
| - Retenciones de arrendamientos | 55.277 | | | 55.277 | 56.632 | | | 56.632 | -2,4 | -2,4 |
| - Retenciones Fondos Inversión | 30.669 | | | 30.669 | 99.274 | | | 99.274 | -69,1 | -69,1 |
| - Retenciones capital | 334.444 | | | 334.444 | 475.060 | | | 475.060 | -29,6 | -29,6 |
| - Pagos fraccionados | 10.331 | | | 10.331 | 12.148 | | | 12.148 | -15,0 | -15,0 |
| - Cuota diferencial I.R.P.F. | 1.560.254 | | | 1.560.254 | 2.647.996 | | | 2.647.996 | -41,1 | -41,1 |
| - Otras devoluciones y minoraciones | -2.454.657 | 2.363.453 | 78.198 | -13.006 | -2.006.789 | 1.909.539 | 84.499 | -12.751 | --- | --- |
| Impuesto sobre Sociedades | -557.357 | | | -557.357 | -446.478 | | | -446.478 | --- | --- |
| - Retenciones de arrendamientos | 19.501 | | | 19.501 | 22.104 | | | 22.104 | -11,8 | -11,8 |
| - Retenciones Fondos Inversión | 13.017 | | | 13.017 | 42.255 | | | 42.255 | -69,2 | -69,2 |
| - Retenciones capital | 301.952 | | | 301.952 | 66.170 | | | 66.170 | 356,3 | 356,3 |
| - Pagos fraccionados | 71.804 | | | 71.804 | 88.859 | | | 88.859 | -19,2 | -19,2 |
| - Cuota diferencial Sociedades | -963.631 | | | -963.631 | -665.866 | | | -665.866 | --- | --- |
| Impuesto Renta no Residentes | 197.180 | | | 197.180 | -15.970 | | | -15.970 | --- | --- |
| - Retenciones y Pagos a cuenta | 209.080 | | | 209.080 | -25.129 | | | -25.129 | --- | --- |
| - Cuota diferencial | -11.926 | | | -11.926 | 8.909 | | | 8.909 | --- | --- |
| - Gravamen sobre inmuebles | 26 | | | 26 | 250 | | | 250 | -89,6 | -89,6 |
| Impueto sobre el Patrimonio | 92 | | | 92 | 3.935 | | | 3.935 | -97,7 | -97,7 |
| Resto del Capitulo I | 7.032 | | | 7.032 | 4.608 | | | 4.608 | 52,6 | 52,6 |
| TOTAL CAPITULO I | 2.669.545 | 2.363.453 | 78.198 | 5.111.196 | 4.271.133 | 1.909.539 | 84.499 | 6.265.171 | -37,5 | -18,4 |
| CAPITULO II - IMPUESTOS INDIRECTOS | | | | | | | | | | |
| I. V. A. | 90.130 | 1.524.149 | 47.460 | 1.661.739 | 932.722 | 1.751.530 | 70.291 | 2.754.543 | -90,3 | -39,7 |
| - IVA bruto | 4.268.222 | | | 4.268.222 | 4.325.450 | | | 4.325.450 | -1,3 | -1,3 |
| - Importaciones | 570.090 | | | 570.090 | 736.346 | 0 | 0 | 736.346 | -22,6 | -22,6 |
| - Grandes Empresas y Exportadores | 3.278.399 | | | 3.278.399 | 3.280.905 | | | 3.280.905 | -0,1 | -0,1 |
| - Pymes | 88.137 | | | 88.137 | 60.307 | | | 60.307 | 46,1 | 46,1 |
| - Resto de operaciones | 331.596 | | | 331.596 | 247.892 | | | 247.892 | 33,8 | 33,8 |
| - Devoluciones | 2.606.483 | | | 2.606.483 | 1.570.907 | | | 1.570.907 | 65,9 | 65,9 |
| - Participación AA.TT. | 1.571.609 | 1.524.149 | 47.460 | | 1.821.821 | 1.751.530 | 70.291 | | -13,7 | --- |
| Impuestos Especiales | 888.189 | 729.838 | 17.288 | 1.635.315 | 953.562 | 710.562 | 24.212 | 1.688.336 | -6,9 | -3,1 |
| - Alcohol | 61.458 | 31.131 | 931 | 93.520 | 56.260 | 33.582 | 1.344 | 91.186 | 9,2 | 2,6 |
| - Cerveza | 20.588 | 9.539 | 263 | 30.390 | 20.922 | 9.800 | 370 | 31.092 | -1,6 | -2,3 |
| - Productos intermedios | 1.615 | 686 | 19 | 2.320 | 1.579 | 751 | 28 | 2.358 | 2,3 | -1,6 |
| - Hidrocarburos | 496.009 | 342.543 | 9.697 | 848.249 | 477.434 | 354.368 | 14.097 | 845.899 | 3,9 | 0,3 |
| - Labores del Tabaco | 313.400 | 243.432 | 6.378 | 563.210 | 389.325 | 216.972 | 8.373 | 614.670 | -19,5 | -8,4 |
| - Electricidad | -4.194 | 102.507 | 0 | 98.313 | 8.186 | 95.089 | 0 | 103.275 | --- | -4,8 |
| - Otros | -687 | | | -687 | -144 | | | -144 | --- | --- |
| Primas de Seguros | 121.366 | | | 121.366 | 128.415 | | | 128.415 | -5,5 | -5,5 |
| Tráfico exterior | 117.316 | | | 117.316 | 122.158 | | | 122.158 | -4,0 | -4,0 |
| - Tarifa Exterior Común | 113.945 | | | 113.945 | 120.459 | | | 120.459 | -5,4 | -5,4 |
| - Exacciones Agrícolas | 3.371 | | | 3.371 | 1.699 | | | 1.699 | 98,4 | 98,4 |
| Azúcar | 0 | | | 0 | 0 | | | 0 | --- | --- |
| Resto Capitulo II | 426 | | | 426 | 2.337 | | | 2.337 | -81,8 | -81,8 |
| TOTAL CAPITULO II | 1.217.427 | 2.253.987 | 64.748 | 3.536.162 | 2.139.194 | 2.462.092 | 94.503 | 4.695.789 | -43,1 | -24,7 |
| CAPITULO III - TASAS Y OTROS INGRESOS | | | | | | | | | | |
| Tasa Radioeléctrica | 402 | | | 402 | 1.069 | | | 1.069 | -62,4 | -62,4 |
| Otras Tasas | 55.835 | | | 55.835 | 73.298 | | | 73.298 | -23,8 | -23,8 |
| Resto del Capitulo III | 77.329 | | | 77.329 | 72.598 | | | 72.598 | 6,5 | 6,5 |
| TOTAL CAPITULO III | 133.566 | | | 133.566 | 146.965 | | | 146.965 | -9,1 | -9,1 |
| TOTAL INGRESOS TRIBUTARIOS | 4.020.538 | 4.617.440 | 142.946 | 8.780.924 | 6.557.292 | 4.371.631 | 179.002 | 11.107.925 | -38,7 | -20,9 |

CUADRO 1.4. INGRESOS TRIBUTARIOS POR CONCEPTOS. DETALLE. ACUMULADO.

PERIODO : ENERO/NOVIEMBRE DE 2009

(En miles de euros)

| DESIGNACION DE LOS INGRESOS | RECAUDACION | | | | | | | | % | |
|--|-------------------|-------------------|------------------|--------------------|--------------------|-------------------|------------------|--------------------|--------------|--------------|
| | AÑO 2009 | | | | AÑO 2008 | | | | ESTADO | TOTAL |
| | ESTADO | CC.AA. | CC.LL. | TOTAL | ESTADO | CC.AA. | CC.LL. | TOTAL | | |
| CAPITULO I - IMPUESTOS DIRECTOS | | | | | | | | | | |
| I. R. P. F. | 28.830.391 | 30.029.140 | 953.843 | 59.813.374 | 41.159.910 | 25.164.252 | 790.217 | 67.114.379 | -30,0 | -10,9 |
| - Retenciones trabajo | 57.152.402 | | | 57.152.402 | 59.118.660 | | | 59.118.660 | -3,3 | -3,3 |
| - Retenciones de arrendamientos | 1.954.024 | | | 1.954.024 | 2.022.472 | | | 2.022.472 | -3,4 | -3,4 |
| - Retenciones Fondos Inversión | 434.980 | | | 434.980 | 857.950 | | | 857.950 | -49,3 | -49,3 |
| - Retenciones capital | 5.116.749 | | | 5.116.749 | 5.658.127 | | | 5.658.127 | -9,6 | -9,6 |
| - Pagos fraccionados | 2.232.342 | | | 2.232.342 | 2.761.090 | | | 2.761.090 | -19,1 | -19,1 |
| - Cuota diferencial I.R.P.F. | -6.842.222 | | | -6.842.222 | -3.163.908 | | | -3.163.908 | --- | --- |
| - Otras devoluciones y minoraciones | -31.217.884 | 30.029.140 | 953.843 | -234.901 | -26.094.481 | 25.164.252 | 790.217 | -140.012 | --- | --- |
| Impuesto sobre Sociedades | 19.952.104 | | | 19.952.104 | 25.959.415 | | | 25.959.415 | -23,1 | -23,1 |
| - Retenciones de arrendamientos | 791.700 | | | 791.700 | 842.206 | | | 842.206 | -6,0 | -6,0 |
| - Retenciones Fondos Inversión | 185.080 | | | 185.080 | 364.979 | | | 364.979 | -49,3 | -49,3 |
| - Retenciones capital | 2.342.118 | | | 2.342.118 | 2.421.703 | | | 2.421.703 | -3,3 | -3,3 |
| - Pagos fraccionados | 10.422.909 | | | 10.422.909 | 10.004.468 | | | 10.004.468 | 4,2 | 4,2 |
| - Cuota diferencial Sociedades | 6.210.297 | | | 6.210.297 | 12.326.059 | | | 12.326.059 | -49,6 | -49,6 |
| Impuesto Renta no Residentes | 2.150.769 | | | 2.150.769 | 2.029.682 | | | 2.029.682 | 6,0 | 6,0 |
| - Retenciones y Pagos a cuenta | 1.975.217 | | | 1.975.217 | 1.836.140 | | | 1.836.140 | 7,6 | 7,6 |
| - Cuota diferencial | 169.807 | | | 169.807 | 188.029 | | | 188.029 | -9,7 | -9,7 |
| - Gravamen sobre inmuebles | 5.745 | | | 5.745 | 5.513 | | | 5.513 | 4,2 | 4,2 |
| Impueto sobre el Patrimonio | 6.998 | | | 6.998 | 23.518 | | | 23.518 | -70,2 | -70,2 |
| Resto del Capitulo I | 60.860 | | | 60.860 | 48.872 | | | 48.872 | 24,5 | 24,5 |
| TOTAL CAPITULO I | 51.001.122 | 30.029.140 | 953.843 | 81.984.105 | 69.221.397 | 25.164.252 | 790.217 | 95.175.866 | -26,3 | -13,9 |
| CAPITULO II - IMPUESTOS INDIRECTOS | | | | | | | | | | |
| I. V. A. | 16.073.165 | 15.721.449 | 495.936 | 32.290.550 | 24.678.282 | 20.641.225 | 648.003 | 45.967.510 | -34,9 | -29,8 |
| - IVA bruto | 65.834.521 | | | 65.834.521 | 75.793.106 | | | 75.793.106 | -13,1 | -13,1 |
| - Importaciones | 5.705.027 | | | 5.705.027 | 8.517.640 | | | 8.517.640 | -33,0 | -33,0 |
| - Grandes Empresas y Exportadores | 36.223.974 | | | 36.223.974 | 40.291.610 | | | 40.291.610 | -10,1 | -10,1 |
| - Pymes | 20.658.224 | | | 20.658.224 | 24.438.291 | | | 24.438.291 | -15,5 | -15,5 |
| - Resto de operaciones | 3.247.296 | | | 3.247.296 | 2.545.565 | | | 2.545.565 | 27,6 | 27,6 |
| - Devoluciones | 33.543.971 | | | 33.543.971 | 29.825.596 | | | 29.825.596 | 12,5 | 12,5 |
| - Participación AA.TT. | 16.217.385 | 15.721.449 | 495.936 | | 21.289.228 | 20.641.225 | 648.003 | | -23,8 | --- |
| Impuestos Especiales | 9.295.955 | 8.254.926 | 206.240 | 17.757.121 | 10.408.903 | 7.444.859 | 176.721 | 18.030.483 | -10,7 | -1,5 |
| - Alcohol | 417.222 | 303.754 | 8.836 | 729.812 | 474.545 | 340.140 | 9.757 | 824.442 | -12,1 | -11,5 |
| - Cerveza | 145.312 | 108.410 | 3.168 | 256.890 | 152.215 | 108.232 | 3.112 | 263.559 | -4,5 | -2,5 |
| - Productos intermedios | 9.606 | 7.359 | 215 | 17.180 | 10.016 | 8.128 | 234 | 18.378 | -4,1 | -6,5 |
| - Hidrocarburos | 5.135.768 | 3.750.455 | 111.366 | 8.997.589 | 5.484.909 | 3.722.968 | 107.722 | 9.315.599 | -6,4 | -3,4 |
| - Labores del Tabaco | 3.631.308 | 2.893.680 | 82.655 | 6.607.643 | 4.256.887 | 2.207.399 | 55.896 | 6.520.182 | -14,7 | 1,3 |
| - Electricidad | -41.964 | 1.191.268 | | 1.149.304 | 31.164 | 1.057.992 | | 1.089.156 | --- | 5,5 |
| - Otros | -1.297 | | | -1.297 | -833 | | | -833 | --- | --- |
| Primas de Seguros | 1.294.728 | | | 1.294.728 | 1.399.165 | | | 1.399.165 | -7,5 | -7,5 |
| Tráfico exterior | 1.213.451 | | | 1.213.451 | 1.442.000 | | | 1.442.000 | -15,8 | -15,8 |
| - Tarifa Exterior Común | 1.166.173 | | | 1.166.173 | 1.417.111 | | | 1.417.111 | -17,7 | -17,7 |
| - Exacciones Agrícolas | 47.278 | | | 47.278 | 24.889 | | | 24.889 | 90,0 | 90,0 |
| Azúcar | 7.806 | | | 7.806 | 8.246 | | | 8.246 | -5,3 | -5,3 |
| Resto Capitulo II | 6.361 | | | 6.361 | 10.756 | | | 10.756 | -40,9 | -40,9 |
| TOTAL CAPITULO II | 27.891.466 | 23.976.375 | 702.176 | 52.570.017 | 37.947.352 | 28.086.084 | 824.724 | 66.858.160 | -26,5 | -21,4 |
| CAPITULO III - TASAS Y OTROS INGRESOS | | | | | | | | | | |
| Tasa Radioeléctrica | 315.622 | | | 315.622 | 318.977 | | | 318.977 | -1,1 | -1,1 |
| Otras Tasas | 679.475 | | | 679.475 | 629.523 | | | 629.523 | 7,9 | 7,9 |
| Resto del Capitulo III | 723.940 | | | 723.940 | 653.073 | | | 653.073 | 10,9 | 10,9 |
| TOTAL CAPITULO III | 1.719.037 | | | 1.719.037 | 1.601.573 | | | 1.601.573 | 7,3 | 7,3 |
| TOTAL INGRESOS TRIBUTARIOS | 80.611.625 | 54.005.515 | 1.656.019 | 136.273.159 | 108.770.322 | 53.250.336 | 1.614.941 | 163.635.599 | -25,9 | -16,7 |

2. DEVOLUCIONES, PARTICIPACIÓN DE LAS AA.TT. Y OTRAS MINORACIONES. INGRESOS BRUTOS

Cuadro 2.1

DEVOLUCIONES, PARTICIPACIÓN DE LAS AA.TT. Y OTRAS MINORACIONES. MES Y ACUMULADO
(En millones de euros)

| | PERIODO: MES DE NOVIEMBRE | | | | PERIODO: ENERO-NOVIEMBRE | | | |
|--|---------------------------|--------------|-------------------|--------------|--------------------------|----------------|-------------------|--------------|
| | 2009 | 2008 | Comparación 09/08 | | 2009 | 2008 | Comparación 09/08 | |
| | | | Diferencia | % | | | Diferencia | % |
| I. Renta de las Personas Físicas | 713 | 611 | 103 | 16,8 | 14.283 | 13.207 | 1.076 | 8,1 |
| + Cuota diferencial | 705 | 599 | 106 | 17,7 | 14.177 | 13.127 | 1.050 | 8,0 |
| + Otras devoluciones | 8 | 12 | -3 | -29,4 | 105 | 79 | 26 | 33,0 |
| + D. G. del Tesoro y Política Financiera | 0 | 0 | 0 | --- | 0 | 0 | 0 | --- |
| I. Sociedades | 1.186 | 1.062 | 124 | 11,6 | 5.184 | 3.979 | 1.205 | 30,3 |
| + Cuota diferencial | 1.184 | 923 | 261 | 28,2 | 3.898 | 2.724 | 1.174 | 43,1 |
| + Otras devoluciones | 2 | 4 | -2 | -58,6 | 31 | 38 | -6 | -16,7 |
| + D. G. del Tesoro y Política Financiera | 1 | 135 | -135 | -99,5 | 1.254 | 1.217 | 37 | 3,0 |
| I. Renta de no Residentes | 35 | 123 | -88 | -71,3 | 1.233 | 1.158 | 75 | 6,5 |
| + Otras devoluciones | 34 | 10 | 25 | 255,2 | 175 | 135 | 40 | 29,8 |
| + D. G. del Tesoro y Política Financiera | 1 | 113 | -112 | -99,2 | 1.058 | 1.023 | 35 | 3,4 |
| Impuesto sobre el Valor Añadido | 2.606 | 1.571 | 1.036 | 65,9 | 33.544 | 29.826 | 3.718 | 12,5 |
| + Anuales y otras | 659 | 595 | 64 | 10,7 | 19.358 | 18.146 | 1.212 | 6,7 |
| + Mensuales | 1.948 | 976 | 972 | 99,6 | 13.543 | 10.714 | 2.829 | 26,4 |
| + Ajuste País Vasco | 0 | 0 | 0 | --- | 513 | 760 | -247 | -32,5 |
| + Ajuste Navarra | 0 | 0 | 0 | --- | 131 | 206 | -75 | -36,4 |
| Impuestos Especiales | 24 | 7 | 17 | 234,9 | 378 | 295 | 84 | 28,4 |
| Otras devoluciones | 26 | 17 | 9 | 51,8 | 189 | 172 | 17 | 9,8 |
| TOTAL DEVOLUCIONES | 4.591 | 3.391 | 1.200 | 35,4 | 54.811 | 48.636 | 6.175 | 12,7 |
| I. Renta de las Personas Físicas | 2.455 | 2.007 | 448 | 22,3 | 31.218 | 26.094 | 5.123 | 19,6 |
| + Asignación tributaria Iglesia Católica | 13 | 13 | 0 | 2,0 | 235 | 140 | 95 | 67,8 |
| + Participación AA.TT. en el IRPF | 2.442 | 1.994 | 448 | 22,4 | 30.983 | 25.954 | 5.029 | 19,4 |
| Participación de las AA.TT. en el IVA | 1.572 | 1.822 | -250 | -13,7 | 16.217 | 21.289 | -5.072 | -23,8 |
| Participación de las AA.TT. en II.EE. | 747 | 735 | 12 | 1,7 | 8.461 | 7.622 | 840 | 11,0 |
| TOTAL MINORACIONES | 4.773 | 4.563 | 210 | 4,6 | 55.896 | 55.005 | 891 | 1,6 |
| I. Renta de las Personas Físicas | 3.168 | 2.618 | 550 | 21,0 | 45.501 | 39.301 | 6.200 | 15,8 |
| I. Sociedades | 1.186 | 1.062 | 124 | 11,6 | 5.184 | 3.979 | 1.205 | 30,3 |
| I. Renta de no Residentes | 35 | 123 | -88 | -71,3 | 1.233 | 1.158 | 75 | 6,5 |
| Impuesto sobre el Valor Añadido | 4.178 | 3.393 | 785 | 23,1 | 49.761 | 51.115 | -1.353 | -2,6 |
| Impuestos Especiales | 771 | 742 | 29 | 3,9 | 8.840 | 7.916 | 923 | 11,7 |
| Otras devoluciones | 26 | 17 | 9 | 51,8 | 189 | 172 | 17 | 9,8 |
| TOTAL DEVOLUCIONES Y MINORACIONES | 9.364 | 7.955 | 1.410 | 17,7 | 110.708 | 103.642 | 7.066 | 6,8 |

Cuadro 2.2
DEVOLUCIONES. EVOLUCIÓN
(en millones de euros)

| | MENSUAL | | | | | | ACUMULADA | | | | | |
|-------------|---------|-------|-------|------|-------|-------|-----------|-------|--------|------|-------|--------|
| | IRPF | IS | IVA | IIEE | Resto | TOTAL | IRPF | IS | IVA | IIEE | Resto | TOTAL |
| 2008 | | | | | | | | | | | | |
| Ene | 279 | 187 | 461 | 6 | 18 | 951 | 279 | 187 | 461 | 6 | 18 | 951 |
| Feb | 271 | 702 | 431 | 11 | 439 | 1.854 | 550 | 889 | 893 | 16 | 456 | 2.805 |
| Mar | 210 | 169 | 2.198 | 49 | 96 | 2.723 | 760 | 1.059 | 3.091 | 65 | 553 | 5.527 |
| Abr | 545 | 88 | 2.316 | 54 | 33 | 3.037 | 1.305 | 1.147 | 5.407 | 119 | 586 | 8.564 |
| May | 2.542 | 132 | 5.473 | 40 | 33 | 8.221 | 3.848 | 1.279 | 10.880 | 159 | 619 | 16.785 |
| Jun | 1.967 | 41 | 1.906 | 25 | 15 | 3.953 | 5.815 | 1.320 | 12.786 | 184 | 634 | 20.739 |
| Jul | 4.398 | 79 | 4.607 | 43 | 28 | 9.155 | 10.213 | 1.399 | 17.392 | 227 | 662 | 29.894 |
| Ago | 695 | 542 | 5.750 | 11 | 413 | 7.411 | 10.908 | 1.941 | 23.142 | 238 | 1.075 | 37.305 |
| Sep | 811 | 459 | 2.429 | 11 | 68 | 3.778 | 11.719 | 2.400 | 25.572 | 249 | 1.143 | 41.083 |
| Oct | 877 | 517 | 2.683 | 38 | 48 | 4.163 | 12.596 | 2.917 | 28.255 | 288 | 1.191 | 45.245 |
| Nov | 611 | 1.062 | 1.571 | 7 | 140 | 3.391 | 13.207 | 3.979 | 29.826 | 295 | 1.331 | 48.636 |
| Dic | 458 | 2.656 | 2.154 | 28 | 50 | 5.346 | 13.665 | 6.635 | 31.980 | 323 | 1.381 | 53.983 |
| 2009 | | | | | | | | | | | | |
| Ene | 273 | 348 | 449 | 3 | 16 | 1.089 | 273 | 348 | 449 | 3 | 16 | 1.089 |
| Feb | 305 | 397 | 359 | 10 | 22 | 1.093 | 578 | 745 | 808 | 13 | 38 | 2.182 |
| Mar | 252 | 937 | 3.449 | 59 | 443 | 5.139 | 830 | 1.681 | 4.257 | 72 | 481 | 7.321 |
| Abr | 909 | 200 | 4.941 | 56 | 88 | 6.195 | 1.739 | 1.881 | 9.198 | 128 | 569 | 13.516 |
| May | 3.305 | 181 | 3.356 | 47 | 79 | 6.968 | 5.043 | 2.062 | 12.554 | 176 | 648 | 20.484 |
| Jun | 3.943 | 354 | 3.826 | 45 | 37 | 8.204 | 8.986 | 2.416 | 16.379 | 221 | 685 | 28.687 |
| Jul | 2.620 | 134 | 5.637 | 56 | 31 | 8.479 | 11.606 | 2.550 | 22.016 | 277 | 716 | 37.166 |
| Ago | 527 | 689 | 4.580 | 10 | 553 | 6.359 | 12.133 | 3.239 | 26.596 | 288 | 1.269 | 43.525 |
| Sep | 674 | 82 | 2.169 | 27 | 54 | 3.007 | 12.808 | 3.321 | 28.766 | 315 | 1.323 | 46.532 |
| Oct | 762 | 677 | 2.172 | 40 | 38 | 3.688 | 13.569 | 3.998 | 30.937 | 354 | 1.361 | 50.220 |
| Nov | 713 | 1.186 | 2.606 | 24 | 61 | 4.591 | 14.283 | 5.184 | 33.544 | 378 | 1.422 | 54.811 |
| Dic | | | | | | | | | | | | |

TASAS DE VARIACIÓN (%)

| | IRPF | IS | IVA | IIEE | Resto | TOTAL | IRPF | IS | IVA | IIEE | Resto | TOTAL |
|------|------|------|------|------|-------|-------|------|------|------|------|-------|-------|
| 2004 | 6,9 | -4,5 | 5,9 | 2,2 | -2,4 | 4,6 | 6,9 | -4,5 | 5,9 | 2,2 | -2,4 | 4,6 |
| 2005 | 5,2 | -5,6 | 6,9 | -8,5 | 0,1 | 4,7 | 5,2 | -5,6 | 6,9 | -8,5 | 0,1 | 4,7 |
| 2006 | 3,8 | 34,2 | 19,7 | 62,6 | 3,6 | 16,4 | 3,8 | 34,2 | 19,7 | 62,6 | 3,6 | 16,4 |
| 2007 | 8,7 | -0,4 | 24,8 | -8,5 | 20,2 | 17,5 | 8,7 | -0,4 | 24,8 | -8,5 | 20,2 | 17,5 |
| 2008 | 18,4 | 42,6 | 2,2 | -9,6 | 1,0 | 9,7 | 18,4 | 42,6 | 2,2 | -9,6 | 1,0 | 9,7 |

| | MENSUAL | | | | | | ACUMULADA | | | | | |
|-------------|---------|-------|-------|-------|-------|-------|-----------|-------|------|-------|-------|-------|
| | IRPF | IS | IVA | IIEE | Resto | TOTAL | IRPF | IS | IVA | IIEE | Resto | TOTAL |
| 2008 | | | | | | | | | | | | |
| Ene | 54,3 | 14,1 | 31,7 | 157,1 | -6,0 | 32,8 | 54,3 | 14,1 | 31,7 | 157,1 | -6,0 | 32,8 |
| Feb | 84,5 | 16,2 | 4,5 | 167,0 | 10,8 | 18,5 | 67,9 | 15,7 | 17,0 | 163,5 | 10,0 | 23,0 |
| Mar | 56,1 | 13,0 | -5,0 | 68,5 | 2,1 | 0,0 | 64,4 | 15,3 | 0,5 | 85,1 | 8,5 | 10,5 |
| Abr | 23,8 | 11,0 | 13,6 | -42,3 | 56,8 | 13,6 | 44,6 | 14,9 | 5,7 | -7,8 | 10,5 | 11,6 |
| May | 11,0 | 162,5 | 105,9 | 103,7 | -34,4 | 62,2 | 20,5 | 22,0 | 40,0 | 6,8 | 6,6 | 31,7 |
| Jun | -42,2 | -25,0 | -39,1 | -43,2 | -40,7 | -40,6 | -11,8 | 19,7 | 17,3 | -4,5 | 4,7 | 6,9 |
| Jul | 123,0 | 8,1 | -38,7 | 73,8 | 29,1 | -4,7 | 19,2 | 19,0 | -5,6 | 4,5 | 5,5 | 3,1 |
| Ago | 0,3 | 11,9 | 98,7 | 119,2 | 2,7 | 65,5 | 17,8 | 16,9 | 8,6 | 7,1 | 4,4 | 11,4 |
| Sep | 1,9 | 392,9 | -15,6 | -61,7 | 4,9 | -2,1 | 16,5 | 36,9 | 5,7 | -0,9 | 4,4 | 10,0 |
| Oct | 109,0 | 50,2 | 5,7 | 19,3 | -16,0 | 22,7 | 20,2 | 39,1 | 5,7 | 1,4 | 3,4 | 11,1 |
| Nov | -0,3 | 189,4 | -18,1 | -42,8 | -15,5 | 10,2 | 19,1 | 61,5 | 4,1 | -0,5 | 1,1 | 11,0 |
| Dic | 0,5 | 21,3 | -18,5 | -54,1 | 0,9 | -1,0 | 18,4 | 42,6 | 2,2 | -9,6 | 1,0 | 9,7 |
| 2009 | | | | | | | | | | | | |
| Ene | -2,2 | 86,0 | -2,7 | -48,7 | -8,4 | 14,5 | -2,2 | 86,0 | -2,7 | -48,7 | -8,4 | 14,5 |
| Feb | 12,4 | -43,5 | -16,8 | -0,3 | -95,0 | -41,0 | 5,0 | -16,3 | -9,5 | -17,1 | -91,6 | -22,2 |
| Mar | 19,9 | 453,1 | 56,9 | 20,5 | 359,1 | 88,7 | 9,1 | 58,8 | 37,7 | 11,2 | -13,0 | 32,4 |
| Abr | 66,8 | 126,7 | 113,3 | 3,3 | 165,6 | 104,0 | 33,2 | 64,0 | 70,1 | 7,6 | -2,9 | 57,8 |
| May | 30,0 | 36,7 | -38,7 | 19,3 | 141,3 | -15,2 | 31,1 | 61,2 | 15,4 | 10,5 | 4,8 | 22,0 |
| Jun | 100,4 | --- | 100,8 | 82,3 | 144,9 | 107,5 | 54,5 | 83,0 | 28,1 | 20,2 | 8,1 | 38,3 |
| Jul | -40,4 | 69,8 | 22,4 | 30,0 | 10,8 | -7,4 | 13,6 | 82,3 | 26,6 | 22,0 | 8,2 | 24,3 |
| Ago | -24,2 | 27,1 | -20,3 | -5,3 | 33,8 | -14,2 | 11,2 | 66,9 | 14,9 | 20,8 | 18,0 | 16,7 |
| Sep | -16,8 | -82,1 | -10,7 | 141,3 | -20,2 | -20,4 | 9,3 | 38,4 | 12,5 | 26,2 | 15,8 | 13,3 |
| Oct | -13,2 | 31,1 | -19,1 | 4,0 | -19,5 | -11,4 | 7,7 | 37,1 | 9,5 | 23,2 | 14,3 | 11,0 |
| Nov | 16,8 | 11,6 | 65,9 | 234,9 | -56,4 | 35,4 | 8,1 | 30,3 | 12,5 | 28,4 | 6,9 | 12,7 |
| Dic | | | | | | | | | | | | |

Cuadro 2.3
PARTICIPACIÓN DE LAS AA.TT. Y OTRAS MINORACIONES. EVOLUCIÓN
(en millones de euros)

| | MENSUAL | | | | | | ACUMULADA | | | | | |
|-------------|-----------------------------|-------|------|--------------|------------|--------------|-----------------------------|--------|-------|---------------|------------|---------------|
| | PARTICIPACIÓN DE LAS AA.TT. | | | | ASIG. I.C. | MINOR. | PARTICIPACIÓN DE LAS AA.TT. | | | | ASIG. I.C. | MINOR. |
| | IRPF | IVA | IIEE | TOTAL | IRPF | TOTAL | IRPF | IVA | IIEE | TOTAL | IRPF | TOTAL |
| 2008 | | | | | | | | | | | | |
| Ene | 1.974 | 1.803 | 726 | 4.503 | 13 | 4.515 | 1.974 | 1.803 | 726 | 4.503 | 13 | 4.515 |
| Feb | 1.974 | 1.803 | 728 | 4.504 | 13 | 4.517 | 3.947 | 3.606 | 1.453 | 9.007 | 25 | 9.032 |
| Mar | 1.974 | 1.803 | 728 | 4.505 | 13 | 4.517 | 5.921 | 5.409 | 2.181 | 13.512 | 38 | 13.550 |
| Abr | 1.974 | 1.803 | 728 | 4.505 | 13 | 4.518 | 7.894 | 7.212 | 2.910 | 18.016 | 51 | 18.067 |
| May | 1.974 | 1.803 | 728 | 4.505 | 13 | 4.518 | 9.868 | 9.016 | 3.638 | 22.521 | 64 | 22.585 |
| Jun | 1.974 | 1.803 | 728 | 4.505 | 13 | 4.518 | 11.841 | 10.819 | 4.366 | 27.026 | 76 | 27.103 |
| Jul | 6.198 | 3.239 | 335 | 9.773 | 13 | 9.786 | 18.040 | 14.058 | 4.702 | 36.799 | 89 | 36.888 |
| Ago | 1.974 | 1.803 | 728 | 4.505 | 13 | 4.518 | 20.013 | 15.861 | 5.430 | 41.304 | 102 | 41.406 |
| Sep | 1.974 | 1.803 | 728 | 4.505 | 13 | 4.518 | 21.987 | 17.664 | 6.158 | 45.810 | 115 | 45.924 |
| Oct | 1.974 | 1.803 | 728 | 4.505 | 13 | 4.518 | 23.960 | 19.467 | 6.887 | 50.315 | 127 | 50.442 |
| Nov | 1.994 | 1.822 | 735 | 4.551 | 13 | 4.563 | 25.954 | 21.289 | 7.622 | 54.865 | 140 | 55.005 |
| Dic | 1.974 | 1.803 | 728 | 4.505 | 13 | 4.518 | 27.928 | 23.092 | 8.350 | 59.370 | 153 | 59.523 |
| 2009 | | | | | | | | | | | | |
| Ene | 2.442 | 1.572 | 747 | 4.760 | 104 | 4.864 | 2.442 | 1.572 | 747 | 4.760 | 104 | 4.864 |
| Feb | 2.442 | 1.572 | 747 | 4.760 | 13 | 4.773 | 4.883 | 3.143 | 1.494 | 9.521 | 117 | 9.638 |
| Mar | 2.442 | 1.572 | 747 | 4.760 | 13 | 4.773 | 7.325 | 4.715 | 2.241 | 14.281 | 130 | 14.411 |
| Abr | 2.442 | 1.572 | 747 | 4.760 | 13 | 4.773 | 9.767 | 6.286 | 2.988 | 19.042 | 143 | 19.185 |
| May | 2.442 | 1.572 | 747 | 4.760 | 13 | 4.773 | 12.208 | 7.858 | 3.736 | 23.802 | 156 | 23.958 |
| Jun | 2.442 | 1.572 | 747 | 4.760 | 13 | 4.773 | 14.650 | 9.430 | 4.483 | 28.562 | 169 | 28.731 |
| Jul | 6.566 | 502 | 991 | 8.059 | 14 | 8.073 | 21.216 | 9.932 | 5.473 | 36.622 | 183 | 36.805 |
| Ago | 2.442 | 1.571 | 746 | 4.759 | 13 | 4.772 | 23.658 | 11.503 | 6.220 | 41.380 | 196 | 41.576 |
| Sep | 2.442 | 1.572 | 747 | 4.760 | 13 | 4.773 | 26.100 | 13.074 | 6.967 | 46.141 | 209 | 46.350 |
| Oct | 2.442 | 1.572 | 747 | 4.760 | 13 | 4.773 | 28.541 | 14.646 | 7.714 | 50.901 | 222 | 51.123 |
| Nov | 2.442 | 1.572 | 747 | 4.760 | 13 | 4.773 | 30.983 | 16.217 | 8.461 | 55.662 | 235 | 55.896 |
| Dic | | | | | | | | | | | | |

TASAS DE VARIACIÓN (%)

| | MENSUAL | | | | | | ACUMULADA | | | | | |
|-------------|-----------------------------|-------|-------|-------------|------------|--------------|-----------------------------|-------|------|-------------|------------|-------------|
| | PARTICIPACIÓN DE LAS AA.TT. | | | | ASIG. I.C. | MINOR. | PARTICIPACIÓN DE LAS AA.TT. | | | | ASIG. I.C. | MINOR. |
| | IRPF | IVA | IIEE | TOTAL | IRPF | TOTAL | IRPF | IVA | IIEE | TOTAL | IRPF | TOTAL |
| 2003 | | | | | | | | | | | | |
| 2003 | 12,9 | 20,2 | 22,5 | 17,6 | 2,0 | 17,5 | 12,9 | 20,2 | 22,5 | 17,6 | 2,0 | 17,5 |
| 2004 | 27,1 | 14,5 | 9,9 | 18,5 | 2,0 | 18,5 | 27,1 | 14,5 | 9,9 | 18,5 | 2,0 | 18,5 |
| 2005 | 8,4 | 16,1 | 6,0 | 10,9 | 2,0 | 10,8 | 8,4 | 16,1 | 6,0 | 10,9 | 2,0 | 10,8 |
| 2006 | 13,6 | 7,7 | 5,8 | 9,8 | 2,0 | 9,8 | 13,6 | 7,7 | 5,8 | 9,8 | 2,0 | 9,8 |
| 2007 | 12,5 | 14,9 | -4,5 | 10,5 | 5,8 | 10,4 | 12,5 | 14,9 | -4,5 | 10,5 | 5,8 | 10,4 |
| 2008 | 16,4 | 4,5 | 0,4 | 9,1 | 0,3 | 9,1 | 16,4 | 4,5 | 0,4 | 9,1 | 0,3 | 9,1 |
| 2008 | | | | | | | | | | | | |
| Ene | 17,6 | 5,8 | 6,2 | 10,7 | 4,0 | 10,7 | 17,6 | 5,8 | 6,2 | 10,7 | 4,0 | 10,7 |
| Feb | 17,6 | 5,8 | 7,1 | 10,9 | 2,0 | 10,9 | 17,6 | 5,8 | 6,6 | 10,8 | 3,0 | 10,8 |
| Mar | 17,6 | 5,8 | 6,5 | 10,8 | 2,0 | 10,7 | 17,6 | 5,8 | 6,6 | 10,8 | 2,6 | 10,8 |
| Abr | 17,6 | 5,8 | 6,5 | 10,8 | 2,0 | 10,7 | 17,6 | 5,8 | 6,5 | 10,8 | 2,5 | 10,8 |
| May | 17,6 | 5,8 | 6,5 | 10,8 | 2,0 | 10,7 | 17,6 | 5,8 | 6,5 | 10,8 | 2,4 | 10,8 |
| Jun | 17,6 | 5,8 | 6,5 | 10,8 | 2,0 | 10,7 | 17,6 | 5,8 | 6,5 | 10,8 | 2,3 | 10,8 |
| Jul | 23,6 | 15,0 | -45,5 | 15,7 | 2,0 | 15,7 | 19,6 | 7,8 | -0,3 | 12,0 | 2,3 | 12,0 |
| Ago | 12,3 | 0,4 | 0,5 | 5,3 | 2,0 | 5,3 | 18,8 | 6,9 | -0,2 | 11,3 | 2,2 | 11,2 |
| Sep | 10,4 | -2,2 | -1,2 | 3,1 | -16,5 | 3,0 | 18,0 | 5,9 | -0,3 | 10,4 | -0,3 | 10,4 |
| Oct | 5,2 | -2,7 | 1,0 | 1,2 | 2,0 | 1,2 | 16,8 | 5,0 | -0,2 | 9,5 | 0,0 | 9,5 |
| Nov | 12,7 | 0,7 | 2,0 | 5,9 | 2,0 | 5,8 | 16,5 | 4,6 | 0,0 | 9,2 | 0,1 | 9,2 |
| Dic | 15,2 | 3,0 | 3,9 | 8,2 | 2,0 | 8,2 | 16,4 | 4,5 | 0,4 | 9,1 | 0,3 | 9,1 |
| 2009 | | | | | | | | | | | | |
| Ene | 23,7 | -12,8 | 2,9 | 5,7 | --- | 7,7 | 23,7 | -12,8 | 2,9 | 5,7 | --- | 7,7 |
| Feb | 23,7 | -12,8 | 2,7 | 5,7 | 2,0 | 5,7 | 23,7 | -12,8 | 2,8 | 5,7 | --- | 6,7 |
| Mar | 23,7 | -12,8 | 2,6 | 5,7 | 2,0 | 5,7 | 23,7 | -12,8 | 2,7 | 5,7 | --- | 6,4 |
| Abr | 23,7 | -12,8 | 2,6 | 5,7 | 2,0 | 5,7 | 23,7 | -12,8 | 2,7 | 5,7 | --- | 6,2 |
| May | 23,7 | -12,8 | 2,6 | 5,7 | 2,0 | 5,7 | 23,7 | -12,8 | 2,7 | 5,7 | --- | 6,1 |
| Jun | 23,7 | -12,8 | 2,6 | 5,7 | 2,0 | 5,7 | 23,7 | -12,8 | 2,7 | 5,7 | --- | 6,0 |
| Jul | 5,9 | -84,5 | --- | -17,5 | 8,1 | -17,5 | 17,6 | -29,4 | 16,4 | -0,5 | --- | -0,2 |
| Ago | 23,7 | -12,9 | 2,5 | 5,6 | 2,0 | 5,6 | 18,2 | -27,5 | 14,5 | 0,2 | 92,5 | 0,4 |
| Sep | 23,7 | -12,8 | 2,6 | 5,7 | 2,0 | 5,7 | 18,7 | -26,0 | 13,1 | 0,7 | 82,4 | 0,9 |
| Oct | 23,7 | -12,8 | 2,6 | 5,7 | 2,0 | 5,7 | 19,1 | -24,8 | 12,0 | 1,2 | 74,4 | 1,4 |
| Nov | 22,4 | -13,7 | 1,7 | 4,6 | 2,0 | 4,6 | 19,4 | -23,8 | 11,0 | 1,5 | 67,8 | 1,6 |
| Dic | | | | | | | | | | | | |

Cuadro 2.4
INGRESOS BRUTOS. MES Y ACUMULADO
(En millones de euros)

| | PERIODO: MES DE NOVIEMBRE | | | PERIODO: ENERO-NOVIEMBRE | | |
|---|---------------------------|---------------|--------------|--------------------------|----------------|--------------|
| | 2009 | 2008 | % | 2009 | 2008 | % |
| I. Renta de las Personas Físicas | 6.191 | 7.343 | -15,7 | 74.331 | 80.461 | -7,6 |
| - Retenciones de trabajo | 3.493 | 3.449 | 1,3 | 57.228 | 59.173 | -3,3 |
| - Administraciones Públicas | 1.234 | 1.132 | 9,0 | 14.568 | 13.441 | 8,4 |
| - Grandes Empresas | 2.126 | 2.204 | -3,5 | 27.042 | 28.436 | -4,9 |
| - PYMEs | 15 | 40 | -62,2 | 14.491 | 16.651 | -13,0 |
| - Otros ingresos | 119 | 74 | 61,1 | 1.127 | 644 | 75,0 |
| - Cuota Diferencial Bruta | 2.265 | 3.247 | -30,2 | 7.335 | 9.963 | -26,4 |
| I. Sociedades | 629 | 616 | 2,0 | 25.136 | 29.938 | -16,0 |
| - Cuota Diferencial Bruta | 220 | 257 | -14,5 | 10.109 | 15.050 | -32,8 |
| Impuesto sobre el Valor Añadido | 4.268 | 4.325 | -1,3 | 65.835 | 75.793 | -13,1 |
| - Importación | 570 | 736 | -22,6 | 5.705 | 8.518 | -33,0 |
| - Grandes Empresas | 3.278 | 3.281 | -0,1 | 36.224 | 40.292 | -10,1 |
| - PYMEs | 88 | 60 | 46,1 | 20.658 | 24.438 | -15,5 |
| - Otros Ingresos | 332 | 248 | 33,8 | 3.247 | 2.546 | 27,6 |
| Impuestos Especiales | 1.659 | 1.696 | -2,1 | 18.136 | 18.325 | -1,0 |
| Resto de Ingresos | 638 | 532 | 19,8 | 7.882 | 7.894 | -0,2 |
| INGRESOS TRIBUTARIOS BRUTOS | 13.385 | 14.512 | -7,8 | 191.319 | 212.412 | -9,9 |

3. INGRESOS TRIBUTARIOS HOMOGÉNEOS

Cuadro 3.1
RESUMEN. MES Y ACUMULADO
(En millones de euros)

| | PERIODO: MES DE NOVIEMBRE | | | PERIODO: ENERO-NOVIEMBRE | | |
|--|---------------------------|---------------|---------------|--------------------------|----------------|--------------|
| | 2009 | 2008 | % | 2009 | 2008 | % |
| IRPF, ingresos totales | 5.464 | 6.719 | -18,7 | 59.813 | 67.114 | -10,9 |
| <i>Total ajustes</i> | 2 | -32 | --- | 365 | 437 | -16,4 |
| + Ajuste ritmo devol. al de una campaña tipo | -17 | -48 | 64,9 | 137 | 353 | -61,3 |
| + Corrección retenciones trabajo AAPP | 6 | 3 | 96,5 | -6 | -56 | 88,6 |
| + Otros conceptos | 13 | 13 | 2,0 | 235 | 140 | 67,8 |
| IRPF, ingresos homogéneos | 5.466 | 6.687 | -18,3 | 60.178 | 67.551 | -10,9 |
| I. SOCIEDADES | -557 | -446 | -24,8 | 19.952 | 25.959 | -23,1 |
| <i>Total ajustes</i> | 335 | 385 | -13,2 | 439 | 337 | 30,4 |
| + Ajuste ritmo devol. al de una campaña tipo | 495 | 250 | 97,8 | 609 | 352 | 72,8 |
| + Corrección retenciones Deuda Pública | -160 | 135 | --- | -169 | -15 | --- |
| + Otros conceptos | 0 | 0 | --- | 0 | 0 | --- |
| IS, ingresos homogéneos | -223 | -61 | -264,9 | 20.391 | 26.296 | -22,5 |
| IVA, ingresos totales | 1.662 | 2.755 | -39,7 | 32.291 | 45.968 | -29,8 |
| <i>Total ajustes</i> | 219 | -286 | --- | -375 | 843 | --- |
| + Ajuste ritmo devol. al de una campaña tipo | 219 | -286 | --- | -375 | 843 | --- |
| + Otros conceptos | 0 | 0 | --- | 0 | 0 | --- |
| IVA, ingresos homogéneos | 1.880 | 2.469 | -23,8 | 31.916 | 46.810 | -31,8 |
| IIIEE, ingresos totales | 1.635 | 1.688 | -3,1 | 17.757 | 18.030 | -1,5 |
| <i>Total ajustes</i> | 45 | 44 | 2,6 | 456 | 441 | 3,6 |
| + Rec. I.E. Tabaco en País Vasco y Navarra | 45 | 44 | 2,6 | 456 | 441 | 3,6 |
| IIIEE, ingresos homogéneos | 1.680 | 1.732 | -3,0 | 18.213 | 18.471 | -1,4 |
| Resto de Ingresos | 577 | 392 | 47,0 | 6.460 | 6.564 | -1,6 |
| <i>Total ajustes</i> | -131 | 112 | --- | -461 | -344 | -34,0 |
| + Corrección retenciones Deuda Pública | -131 | 113 | --- | -145 | -25 | -486,9 |
| + Corrección tasa reserva dom. pub. radioel. | 0 | -1 | 62,4 | -316 | -319 | 1,1 |
| + Otros conceptos | 0 | 0 | --- | 0 | 0 | --- |
| Resto de Ingresos homogéneos | 446 | 505 | -11,7 | 5.999 | 6.220 | -3,6 |
| TOTAL INGRESOS TRIBUTARIOS HOMOGÉNEOS | 9.250 | 11.331 | -18,4 | 136.698 | 165.349 | -17,3 |

INGRESOS TRIBUTARIOS HOMOGÉNEOS

Cuadro 3.2: EVOLUCIÓN
(en millones de euros)

| | MENSUAL | | | | | | ACUMULADA | | | | | |
|-------------|---------|--------|--------|-------|-------|--------|-----------|--------|--------|--------|-------|---------|
| | IRPF | IS | IVA | IIEE | Resto | TOTAL | IRPF | IS | IVA | IIEE | Resto | TOTAL |
| 2008 | | | | | | | | | | | | |
| Ene | 11.491 | 734 | 1.122 | 1.581 | 572 | 15.500 | 11.491 | 734 | 1.122 | 1.581 | 572 | 15.500 |
| Feb | 4.988 | 500 | 15.591 | 1.836 | 662 | 23.576 | 16.479 | 1.234 | 16.713 | 3.417 | 1.234 | 39.077 |
| Mar | 4.505 | 255 | 2.620 | 1.505 | 538 | 9.424 | 20.984 | 1.489 | 19.334 | 4.922 | 1.772 | 48.501 |
| Abr | 9.382 | 4.661 | 7.840 | 1.578 | 469 | 23.929 | 30.366 | 6.150 | 27.174 | 6.500 | 2.241 | 72.430 |
| May | 2.019 | 581 | 1.851 | 1.668 | 469 | 6.588 | 32.384 | 6.731 | 29.025 | 8.167 | 2.710 | 79.018 |
| Jun | 2.474 | 609 | 1.177 | 1.676 | 652 | 6.588 | 34.858 | 7.339 | 30.202 | 9.843 | 3.363 | 85.605 |
| Jul | 11.282 | 1.331 | 4.690 | 1.619 | 561 | 19.484 | 46.139 | 8.671 | 34.893 | 11.462 | 3.924 | 105.089 |
| Ago | -239 | 11.471 | -2.588 | 1.869 | 418 | 10.931 | 45.900 | 20.142 | 32.304 | 13.331 | 4.342 | 116.020 |
| Sep | 6.900 | 706 | 4.766 | 1.713 | 894 | 14.978 | 52.800 | 20.848 | 37.071 | 15.044 | 5.236 | 130.999 |
| Oct | 8.065 | 5.509 | 7.271 | 1.695 | 479 | 23.018 | 60.864 | 26.357 | 44.341 | 16.739 | 5.715 | 154.017 |
| Nov | 6.687 | -61 | 2.469 | 1.732 | 505 | 11.331 | 67.551 | 26.296 | 46.810 | 18.471 | 6.220 | 165.349 |
| Dic | 4.258 | 841 | 1.429 | 1.579 | 678 | 8.785 | 71.809 | 27.137 | 48.239 | 20.050 | 6.898 | 174.133 |
| 2009 | | | | | | | | | | | | |
| Ene | 10.509 | 639 | 723 | 1.804 | 537 | 14.211 | 10.509 | 639 | 723 | 1.804 | 537 | 14.211 |
| Feb | 4.463 | 367 | 13.051 | 1.496 | 563 | 19.940 | 14.972 | 1.006 | 13.773 | 3.299 | 1.100 | 34.151 |
| Mar | 4.161 | 112 | 1.397 | 1.353 | 518 | 7.540 | 19.132 | 1.118 | 15.170 | 4.652 | 1.618 | 41.691 |
| Abr | 8.061 | 4.027 | 5.951 | 1.604 | 485 | 20.129 | 27.194 | 5.146 | 21.121 | 6.257 | 2.103 | 61.820 |
| May | 1.444 | 288 | 565 | 1.552 | 444 | 4.294 | 28.638 | 5.433 | 21.686 | 7.809 | 2.547 | 66.114 |
| Jun | 1.739 | 199 | -201 | 1.554 | 805 | 4.095 | 30.377 | 5.632 | 21.485 | 9.363 | 3.352 | 70.209 |
| Jul | 10.319 | 687 | 2.668 | 1.757 | 541 | 15.971 | 40.697 | 6.319 | 24.153 | 11.119 | 3.893 | 86.181 |
| Ago | -207 | 7.627 | -3.430 | 1.855 | 384 | 6.230 | 40.490 | 13.946 | 20.723 | 12.974 | 4.277 | 92.410 |
| Sep | 6.683 | 421 | 3.367 | 1.704 | 821 | 12.996 | 47.173 | 14.368 | 24.090 | 14.678 | 5.098 | 105.406 |
| Oct | 7.540 | 6.246 | 5.946 | 1.856 | 456 | 22.043 | 54.712 | 20.614 | 30.036 | 16.533 | 5.554 | 127.449 |
| Nov | 5.466 | -223 | 1.880 | 1.680 | 446 | 9.250 | 60.178 | 20.391 | 31.916 | 18.213 | 5.999 | 136.698 |
| Dic | | | | | | | | | | | | |

TASAS DE VARIACIÓN (%)

| | MENSUAL | | | | | | ACUMULADA | | | | | |
|-------------|---------|--------|-------|-------|-------|-------|-----------|-------|-------|------|-------|-------|
| | IRPF | IS | IVA | IIEE | Resto | TOTAL | IRPF | IS | IVA | IIEE | Resto | TOTAL |
| 2004 | | | | | | | | | | | | |
| 2004 | 4,4 | 19,2 | 10,5 | 4,5 | 11,8 | 9,1 | 4,4 | 19,2 | 10,5 | 4,5 | 11,8 | 9,1 |
| 2005 | 13,3 | 23,2 | 11,6 | 3,0 | 15,9 | 13,4 | 13,3 | 23,2 | 11,6 | 3,0 | 15,9 | 13,4 |
| 2006 | 15,4 | 14,2 | 10,6 | 3,2 | 7,5 | 12,0 | 15,4 | 14,2 | 10,6 | 3,2 | 7,5 | 12,0 |
| 2007 | 16,1 | 19,9 | 5,7 | 6,6 | 19,9 | 12,8 | 16,1 | 19,9 | 5,7 | 6,6 | 19,9 | 12,8 |
| 2008 | -1,4 | -39,3 | -16,0 | -1,0 | 0,0 | -13,8 | -1,4 | -39,3 | -16,0 | -1,0 | 0,0 | -13,8 |
| 2009 | | | | | | | | | | | | |
| Ene | 10,0 | 43,8 | -17,0 | -6,9 | 12,1 | 6,7 | 10,0 | 43,8 | -17,0 | -6,9 | 12,1 | 6,7 |
| Feb | 12,2 | 26,7 | -8,1 | 21,2 | 17,0 | -1,3 | 10,6 | 36,3 | -8,8 | 6,4 | 14,7 | 1,7 |
| Mar | 18,3 | 2,1 | 18,8 | 1,5 | 17,0 | 14,8 | 12,2 | 28,9 | -5,8 | 4,8 | 15,4 | 4,0 |
| Abr | 6,3 | -31,2 | -18,4 | -6,2 | -16,6 | -12,8 | 10,3 | -22,4 | -9,8 | 1,9 | 6,8 | -2,2 |
| May | 9,0 | 75,7 | -2,0 | 6,0 | -0,4 | 7,7 | 10,2 | -18,5 | -9,4 | 2,7 | 5,5 | -1,5 |
| Jun | 0,8 | 13,7 | -28,6 | -4,0 | 3,0 | -6,1 | 9,5 | -16,6 | -10,3 | 1,5 | 5,0 | -1,8 |
| Jul | -20,4 | -26,1 | -26,5 | -7,3 | -15,2 | -21,3 | 0,3 | -18,2 | -12,9 | 0,2 | 1,6 | -6,2 |
| Ago | --- | -36,1 | -13,4 | 0,2 | -8,8 | -39,2 | -0,2 | -29,5 | -14,5 | 0,2 | 0,5 | -10,7 |
| Sep | 1,4 | 19,3 | -10,3 | -5,0 | 7,7 | -2,4 | 0,0 | -28,5 | -14,0 | -0,4 | 1,6 | -9,8 |
| Oct | -6,4 | -49,2 | -16,4 | 3,0 | -2,8 | -24,0 | -0,9 | -34,1 | -14,4 | -0,1 | 1,2 | -12,3 |
| Nov | -6,8 | --- | -22,7 | -4,2 | -0,2 | -11,5 | -1,5 | -34,4 | -14,9 | -0,5 | 1,1 | -12,2 |
| Dic | 0,2 | -81,7 | -41,5 | -6,7 | -9,2 | -36,0 | -1,4 | -39,3 | -16,0 | -1,0 | 0,0 | -13,8 |
| 2009 | | | | | | | | | | | | |
| Ene | -8,5 | -12,9 | -35,6 | 14,1 | -6,1 | -8,3 | -8,5 | -12,9 | -35,6 | 14,1 | -6,1 | -8,3 |
| Feb | -10,5 | -26,5 | -16,3 | -18,5 | -14,9 | -15,4 | -9,1 | -18,4 | -17,6 | -3,4 | -10,8 | -12,6 |
| Mar | -7,6 | -56,2 | -46,7 | -10,1 | -3,8 | -20,0 | -8,8 | -24,9 | -21,5 | -5,5 | -8,7 | -14,0 |
| Abr | -14,1 | -13,6 | -24,1 | 1,7 | 3,4 | -15,9 | -10,4 | -16,3 | -22,3 | -3,7 | -6,2 | -14,6 |
| May | -28,4 | -50,5 | -69,5 | -6,9 | -5,4 | -34,8 | -11,6 | -19,3 | -25,3 | -4,4 | -6,0 | -16,3 |
| Jun | -29,7 | -67,3 | --- | -7,3 | 23,4 | -37,8 | -12,9 | -23,3 | -28,9 | -4,9 | -0,3 | -18,0 |
| Jul | -8,5 | -48,4 | -43,1 | 8,5 | -3,7 | -18,0 | -11,8 | -27,1 | -30,8 | -3,0 | -0,8 | -18,0 |
| Ago | 13,5 | -33,5 | -32,5 | -0,8 | -8,1 | -43,0 | -11,8 | -30,8 | -35,9 | -2,7 | -1,5 | -20,4 |
| Sep | -3,1 | -40,3 | -29,4 | -0,5 | -8,1 | -13,2 | -10,7 | -31,1 | -35,0 | -2,4 | -2,6 | -19,5 |
| Oct | -6,5 | 13,4 | -18,2 | 9,5 | -4,9 | -4,2 | -10,1 | -21,8 | -32,3 | -1,2 | -2,8 | -17,3 |
| Nov | -18,3 | -264,9 | -23,8 | -3,0 | -11,7 | -18,4 | -10,9 | -22,5 | -31,8 | -1,4 | -3,6 | -17,3 |
| Dic | | | | | | | | | | | | |

Cuadro 3.3
INGRESOS BRUTOS HOMOGÉNEOS. MES Y ACUMULADO
 (En millones de euros)

| | PERIODO: MES DE NOVIEMBRE | | | PERIODO: ENERO-NOVIEMBRE | | |
|---|---------------------------|---------------|--------------|--------------------------|----------------|--------------|
| | 2009 | 2008 | % | 2009 | 2008 | % |
| I. Renta de las Personas Físicas | 6.196 | 7.345 | -15,6 | 74.325 | 80.405 | -7,6 |
| - Retenciones de trabajo | 3.499 | 3.452 | 1,4 | 57.222 | 59.117 | -3,2 |
| - Administraciones Públicas | 1.239 | 1.135 | 9,2 | 14.562 | 13.385 | 8,8 |
| - Grandes Empresas | 2.126 | 2.204 | -3,5 | 27.042 | 28.436 | -4,9 |
| - PYMEs | 15 | 40 | -62,2 | 14.491 | 16.651 | -13,0 |
| - Otros ingresos | 119 | 74 | 61,1 | 1.127 | 644 | 75,0 |
| - Cuota Diferencial Bruta | 2.265 | 3.247 | -30,2 | 7.335 | 9.963 | -26,4 |
| I. Sociedades | 468 | 616 | -24,1 | 23.713 | 28.706 | -17,4 |
| - Cuota Diferencial Bruta | 220 | 257 | -14,5 | 10.109 | 15.050 | -32,8 |
| Impuesto sobre el Valor Añadido | 4.268 | 4.325 | -1,3 | 65.835 | 75.793 | -13,1 |
| - Importación | 570 | 736 | -22,6 | 5.705 | 8.518 | -33,0 |
| - Grandes Empresas | 3.278 | 3.281 | -0,1 | 36.224 | 40.292 | -10,1 |
| - PYMEs | 88 | 60 | 46,1 | 20.658 | 24.438 | -15,5 |
| - Otros Ingresos | 332 | 248 | 33,8 | 3.247 | 2.546 | 27,6 |
| Impuestos Especiales | 1.704 | 1.739 | -2,0 | 18.592 | 18.766 | -0,9 |
| Resto de Ingresos | 506 | 531 | -4,8 | 6.364 | 6.527 | -2,5 |
| INGRESOS TRIBUTARIOS BRUTOS HOMOGÉNEOS | 13.142 | 14.557 | -9,7 | 188.827 | 210.197 | -10,2 |

PERIODO : NOVIEMBRE DE 2009

4. INGRESOS TRIBUTARIOS DEL ESTADO POR CONCEPTOS Y CENTROS GESTORES

CUADRO 4.1. MES

(En miles de euros)

| | I.R.P.F. | | | I. s/SOCIEDADES | | | I.R.N.R. | | | TOTAL CAPITULO I | | |
|---------------------------------|----------------|----------------|--------------|-----------------|----------------|--------------|--------------|--------------|--------------|------------------|----------------|--------------|
| | Recaudación | | % ^ | Recaudación | | % ^ | Recaudación | | % ^ | Recaudación | | % ^ |
| | AÑO 2009 | AÑO 2008 | | AÑO 2009 | AÑO 2008 | | AÑO 2009 | AÑO 2008 | | AÑO 2009 | AÑO 2008 | |
| ALMERIA | 31.675 | 55.342 | -42,8 | -16.533 | -1.247 | --- | 272 | 237 | 14,8 | 15.403 | 54.376 | -71,7 |
| CADIZ | 30.241 | 47.368 | -36,2 | -1.641 | 3.928 | --- | 160 | 178 | -10,1 | 28.830 | 51.517 | -44,0 |
| CORDOBA | 41.737 | 52.758 | -20,9 | -1.590 | 1.247 | --- | 27 | 137 | -80,3 | 40.174 | 54.146 | -25,8 |
| GRANADA | 44.665 | 63.015 | -29,1 | -4.043 | 2.483 | --- | 260 | 219 | 18,7 | 40.882 | 65.738 | -37,8 |
| HUELVA | 13.255 | 21.375 | -38,0 | -555 | -1.497 | --- | 67 | 41 | 63,4 | 12.786 | 20.044 | -36,2 |
| JAEN | 33.113 | 45.095 | -26,6 | -2.522 | -1.386 | --- | 31 | 44 | -29,5 | 30.622 | 43.774 | -30,0 |
| MALAGA | 69.274 | 110.163 | -37,1 | -8.883 | 15.858 | --- | 4.899 | 4.461 | 9,8 | 66.153 | 132.381 | -50,0 |
| SEVILLA | 204.064 | 268.778 | -24,1 | -35.692 | -3.661 | --- | 317 | 736 | -56,9 | 168.770 | 265.982 | -36,5 |
| JEREZ DE LA FRA. | 7.314 | 11.016 | -33,6 | -1.144 | 8 | --- | 21 | 16 | 31,3 | 6.191 | 11.052 | -44,0 |
| TOTAL ANDALUCIA | 475.338 | 674.910 | -29,6 | -72.603 | 15.733 | --- | 6.054 | 6.069 | -0,2 | 409.811 | 699.010 | -41,4 |
| HUESCA | 15.390 | 22.615 | -31,9 | -1.736 | -363 | --- | 9 | 2 | 350,0 | 13.663 | 22.262 | -38,6 |
| TERUEL | 6.999 | 10.305 | -32,1 | -1.042 | -907 | --- | 112 | 7 | --- | 6.069 | 9.405 | -35,5 |
| ZARAGOZA | 134.728 | 166.639 | -19,1 | -44.019 | -189 | --- | 3.623 | 3.340 | 8,5 | 94.350 | 169.792 | -44,4 |
| TOTAL ARAGON | 157.117 | 199.559 | -21,3 | -46.797 | -1.459 | --- | 3.744 | 3.349 | 11,8 | 114.082 | 201.459 | -43,4 |
| OVIEDO | 73.710 | 88.151 | -16,4 | -3.157 | 1.499 | --- | 46 | 203 | -77,3 | 70.789 | 90.026 | -21,4 |
| GIJON | 23.594 | 25.701 | -8,2 | -1.746 | -190 | --- | 152 | 78 | 94,9 | 22.019 | 25.630 | -14,1 |
| TOTAL ASTURIAS | 97.304 | 113.852 | -14,5 | -4.903 | 1.309 | --- | 198 | 281 | -29,5 | 92.808 | 115.656 | -19,8 |
| BALEARES | 109.893 | 144.883 | -24,2 | -13.469 | -26.083 | --- | 3.653 | 5.370 | -32,0 | 100.974 | 125.383 | -19,5 |
| TOTAL BALEARES | 109.893 | 144.883 | -24,2 | -13.469 | -26.083 | --- | 3.653 | 5.370 | -32,0 | 100.974 | 125.383 | -19,5 |
| LAS PALMAS | 82.051 | 84.331 | -2,7 | -13.632 | -1.793 | --- | 591 | 719 | -17,8 | 69.111 | 83.439 | -17,2 |
| STA.CRUZ TENERIFE | 46.774 | 54.516 | -14,2 | -6.193 | -2.580 | --- | 758 | 920 | -17,6 | 41.540 | 52.976 | -21,6 |
| TOTAL CANARIAS | 128.825 | 138.847 | -7,2 | -19.825 | -4.373 | --- | 1.349 | 1.639 | -17,7 | 110.651 | 136.415 | -18,9 |
| CANTABRIA | 83.743 | 102.558 | -18,3 | 271 | 6.026 | -95,5 | 907 | 1.099 | -17,5 | 84.921 | 109.692 | -22,6 |
| TOTAL CANTABRIA | 83.743 | 102.558 | -18,3 | 271 | 6.026 | -95,5 | 907 | 1.099 | -17,5 | 84.921 | 109.692 | -22,6 |
| ALBACETE | 19.586 | 27.366 | -28,4 | 344 | -886 | --- | 89 | 31 | 187,1 | 20.019 | 26.511 | -24,5 |
| CIUDAD REAL | 15.074 | 29.738 | -49,3 | 1.502 | 669 | 124,5 | 13 | 15 | -13,3 | 16.589 | 30.423 | -45,5 |
| CUENCA | 12.172 | 17.835 | -31,8 | -8.025 | 1.923 | --- | 12 | 14 | -14,3 | 4.169 | 19.772 | -78,9 |
| GUADALAJARA | 16.305 | 22.012 | -25,9 | -624 | -493 | --- | 111 | 74 | 50,0 | 15.800 | 21.593 | -26,8 |
| TOLEDO | 68.066 | 77.072 | -11,7 | -6.222 | -886 | --- | -9 | 23 | --- | 61.921 | 76.214 | -18,8 |
| TOTAL CASTILLA-LA MANCHA | 131.203 | 174.023 | -24,6 | -13.025 | 327 | --- | 216 | 157 | 37,6 | 118.498 | 174.513 | -32,1 |
| AVILA | 7.493 | 8.972 | -16,5 | -3.339 | 449 | --- | 8 | 7 | 14,3 | 4.166 | 9.428 | -55,8 |
| BURGOS | 31.470 | 37.555 | -16,2 | -2.654 | -1.002 | --- | 97 | 104 | -6,7 | 28.956 | 36.720 | -21,1 |
| LEON | 27.501 | 36.505 | -24,7 | -23.580 | -1.070 | --- | 19 | 29 | -34,5 | 3.940 | 35.464 | -88,9 |
| PALENCIA | 8.819 | 12.990 | -32,1 | -843 | 378 | --- | 6 | 5 | 20,0 | 7.982 | 13.373 | -40,3 |
| SALAMANCA | 22.217 | 39.219 | -43,4 | -31.292 | 2.978 | --- | 24 | 105 | -77,1 | -9.051 | 42.302 | --- |
| SEGOVIA | 10.142 | 11.771 | -13,8 | -850 | 323 | --- | 117 | 34 | 244,1 | 9.409 | 12.128 | -22,4 |
| SORIA | 5.413 | 7.578 | -28,6 | -649 | -52 | --- | 51 | 44 | 15,9 | 4.815 | 7.570 | -36,4 |
| VALLADOLID | 65.757 | 75.294 | -12,7 | -8.503 | -7.432 | --- | 601 | 293 | 105,1 | 57.855 | 68.155 | -15,1 |
| ZAMORA | 8.075 | 11.194 | -27,9 | 551 | 161 | 242,2 | 1 | 5 | -80,0 | 8.627 | 11.360 | -24,1 |
| TOTAL CASTILLA Y LEON | 186.887 | 241.078 | -22,5 | -71.159 | -5.267 | --- | 924 | 626 | 47,6 | 116.699 | 236.500 | -50,7 |

4. INGRESOS TRIBUTARIOS POR CONCEPTOS Y CENTROS GESTORES
CUADRO 4.1. MES

(En miles de euros)

| | I.R.P.F. | | | I. s/SOCIEDADES | | | I.R.N.R. | | | TOTAL CAPITULO I | | |
|-------------------------------------|------------------|------------------|--------------|-----------------|-----------------|--------------|----------------|----------------|--------------|------------------|------------------|--------------|
| | Recaudación | | % ^ | Recaudación | | % ^ | Recaudación | | % ^ | Recaudación | | % ^ |
| | AÑO 2009 | AÑO 2008 | | AÑO 2009 | AÑO 2008 | | AÑO 2009 | AÑO 2008 | | AÑO 2009 | AÑO 2008 | |
| | | | | | | | | | | | | |
| BARCELONA | 1.009.972 | 1.227.957 | -17,8 | -25.698 | 80.739 | --- | 12.941 | 14.618 | -11,5 | 997.405 | 1.323.489 | -24,6 |
| GERONA | 54.548 | 81.470 | -33,0 | -4.135 | 1.447 | --- | 1.525 | 1.179 | 29,3 | 51.976 | 84.268 | -38,3 |
| LERIDA | 32.324 | 43.042 | -24,9 | -3.591 | -172 | --- | 35 | 64 | -45,3 | 28.793 | 42.937 | -32,9 |
| TARRAGONA | 52.562 | 75.138 | -30,0 | -3.125 | 813 | --- | 610 | 649 | -6,0 | 50.068 | 76.625 | -34,7 |
| TOTAL CATALUÑA | 1.149.406 | 1.427.607 | -19,5 | -36.549 | 82.827 | --- | 15.111 | 16.510 | -8,5 | 1.128.242 | 1.527.319 | -26,1 |
| BADAJOS | 41.283 | 55.751 | -26,0 | -3.546 | 685 | --- | 27 | 74 | -63,5 | 37.764 | 56.511 | -33,2 |
| CACERES | 9.441 | 18.857 | -49,9 | -2.164 | -628 | --- | 14 | 12 | 16,7 | 7.300 | 18.357 | -60,2 |
| TOTAL EXTREMADURA | 50.724 | 74.608 | -32,0 | -5.710 | 57 | --- | 41 | 86 | -52,3 | 45.064 | 74.868 | -39,8 |
| LA CORUÑA | 113.393 | 148.035 | -23,4 | -63.083 | 32.089 | --- | 517 | 425 | 21,6 | 50.859 | 180.655 | -71,8 |
| LUGO | 11.888 | 20.436 | -41,8 | -2.541 | -312 | --- | 28 | 71 | -60,6 | 9.358 | 20.190 | -53,7 |
| ORENSE | 13.311 | 17.919 | -25,7 | -3.400 | -1.793 | --- | 127 | 19 | --- | 10.038 | 16.170 | -37,9 |
| PONTEVEDRA | 13.423 | 26.099 | -48,6 | -5.116 | -1.980 | --- | -13 | 15 | --- | 8.320 | 24.134 | -65,5 |
| VIGO | 31.755 | 45.692 | -30,5 | -31.454 | -37.328 | --- | 156 | 1.781 | -91,2 | 447 | 10.153 | -95,6 |
| TOTAL GALICIA | 183.770 | 258.181 | -28,8 | -105.594 | -9.324 | --- | 815 | 2.311 | -64,7 | 79.022 | 251.302 | -68,6 |
| MADRID | 1.837.945 | 2.092.282 | -12,2 | -284.618 | -349.099 | --- | 23.096 | 49.558 | -53,4 | 1.579.578 | 1.793.537 | -11,9 |
| TOTAL MADRID | 1.837.945 | 2.092.282 | -12,2 | -284.618 | -349.099 | --- | 23.096 | 49.558 | -53,4 | 1.579.578 | 1.793.537 | -11,9 |
| MURCIA | 87.653 | 108.521 | -19,2 | -9.985 | -1.780 | --- | 392 | 531 | -26,2 | 78.083 | 107.317 | -27,2 |
| CARTAGENA | 15.246 | 19.700 | -22,6 | -3.938 | -85 | --- | 130 | 132 | -1,5 | 11.482 | 19.835 | -42,1 |
| TOTAL MURCIA | 102.899 | 128.221 | -19,7 | -13.923 | -1.865 | --- | 522 | 663 | -21,3 | 89.565 | 127.152 | -29,6 |
| NAVARRA | 6.884 | 8.990 | -23,4 | 336 | -11.782 | --- | 268 | 408 | -34,3 | 7.501 | -2.389 | --- |
| TOTAL NAVARRA | 6.884 | 8.990 | -23,4 | 336 | -11.782 | --- | 268 | 408 | -34,3 | 7.501 | -2.389 | --- |
| ALAVA | 4.298 | 4.781 | -10,1 | 312 | 784 | -60,2 | 220 | 77 | 185,7 | 4.842 | 5.642 | -14,2 |
| GUIPUZCOA | 9.783 | 11.907 | -17,8 | 508 | 1.341 | -62,1 | 41 | 47 | -12,8 | 10.333 | 13.298 | -22,3 |
| VIZCAYA | 88.253 | 115.633 | -23,7 | 18.707 | 32.711 | -42,8 | 544 | 192 | 183,3 | 107.512 | 148.531 | -27,6 |
| TOTAL PAIS VASCO | 102.334 | 132.321 | -22,7 | 19.527 | 34.836 | -43,9 | 805 | 316 | 154,7 | 122.687 | 167.471 | -26,7 |
| LA RIOJA | 37.724 | 38.531 | -2,1 | -4.052 | 24 | --- | 214 | 201 | 6,5 | 33.890 | 38.756 | -12,6 |
| TOTAL LA RIOJA | 37.724 | 38.531 | -2,1 | -4.052 | 24 | --- | 214 | 201 | 6,5 | 33.890 | 38.756 | -12,6 |
| ALICANTE | 88.407 | 125.146 | -29,4 | -11.713 | -7.956 | --- | 5.049 | 6.225 | -18,9 | 82.420 | 125.995 | -34,6 |
| CASTELLON | 42.186 | 75.239 | -43,9 | -9.640 | -10.176 | --- | 455 | 881 | -48,4 | 33.005 | 65.988 | -50,0 |
| VALENCIA | 276.684 | 407.900 | -32,2 | -23.864 | -24.730 | --- | 2.383 | 1.378 | 72,9 | 255.435 | 384.688 | -33,6 |
| TOTAL VALENCIA | 407.277 | 608.285 | -33,0 | -45.217 | -42.862 | --- | 7.887 | 8.484 | -7,0 | 370.860 | 576.671 | -35,7 |
| CEUTA | 2.427 | 3.630 | -33,1 | -278 | -230 | --- | 35 | 40 | -12,5 | 2.208 | 3.548 | -37,8 |
| MELILLA | 2.560 | 2.176 | 17,6 | -450 | -10 | --- | 9 | 5 | 80,0 | 2.133 | 2.179 | -2,1 |
| TOTAL DELEGACIONES | 5.254.260 | 6.564.542 | -20,0 | -718.038 | -311.215 | --- | 65.848 | 97.172 | -32,2 | 4.609.194 | 6.359.042 | -27,5 |
| SERVICIOS CENTRALES | -2.231.662 | -1.839.504 | --- | 160.681 | -135.263 | --- | 131.332 | -113.142 | --- | -1.939.649 | -2.087.909 | --- |
| SS.CC. (ESTADO) (+) | 209.989 | 154.534 | 35,9 | 160.681 | -135.263 | --- | 131.332 | -113.142 | --- | 502.002 | -93.871 | --- |
| SS.CC. (CC.AA.) (-) | 2.363.453 | 1.909.539 | 23,8 | 0 | 0 | --- | 0 | 0 | --- | 2.363.453 | 1.909.539 | 23,8 |
| SS.CC. (CC.LL.) (-) | 78.198 | 84.499 | -7,5 | 0 | 0 | --- | 0 | 0 | --- | 78.198 | 84.499 | -7,5 |
| INGRESOS TRIBUTARIOS ESTADO | 3.022.598 | 4.725.038 | -36,0 | -557.357 | -446.478 | --- | 197.180 | -15.970 | --- | 2.669.545 | 4.271.133 | -37,5 |
| INGRESOS TRIBUTARIOS TOTALES | 5.464.249 | 6.719.076 | -18,7 | -557.357 | -446.478 | --- | 197.180 | -15.970 | --- | 5.111.196 | 6.265.171 | -18,4 |

PERIODO : NOVIEMBRE DE 2009

4. INGRESOS TRIBUTARIOS DEL ESTADO POR CONCEPTOS Y CENTROS GESTORES

CUADRO 4.1. MES

(En miles de euros)

| | I.V.A. | | | I. ESPECIALES | | | TRAFICO EXTERIOR | | | TOTAL CAPITULO II | | |
|---------------------------------|----------------|----------------|--------------|---------------|---------------|--------------|------------------|--------------|--------------|-------------------|----------------|--------------|
| | Recaudación | | % ^ | Recaudación | | % ^ | Recaudación | | % ^ | Recaudación | | % ^ |
| | AÑO 2009 | AÑO 2008 | | AÑO 2009 | AÑO 2008 | | AÑO 2009 | AÑO 2008 | | AÑO 2009 | AÑO 2008 | |
| ALMERIA | -6.521 | -10.703 | --- | -252 | 174 | --- | 43 | 71 | -39,4 | -6.686 | -10.418 | --- |
| CADIZ | 23.170 | 44.465 | -47,9 | 5.051 | 3.681 | 37,2 | 4.399 | 5.291 | -16,9 | 32.620 | 53.437 | -39,0 |
| CORDOBA | -22.246 | 1.433 | --- | 702 | 733 | -4,2 | 5 | 18 | -72,2 | -21.474 | 2.246 | --- |
| GRANADA | -23.796 | 2.238 | --- | 13.337 | 14.898 | -10,5 | 1 | 97 | -99,0 | -10.439 | 17.254 | --- |
| HUELVA | 3.126 | 6.522 | -52,1 | 12.057 | 11.241 | 7,3 | 43 | 9 | 377,8 | 15.226 | 17.772 | -14,3 |
| JAEN | -13.440 | -3.950 | --- | -66 | -37 | --- | 15 | 21 | -28,6 | -13.491 | -3.966 | --- |
| MALAGA | -31.736 | 14.417 | --- | 10.316 | 11.530 | -10,5 | 695 | 494 | 40,7 | -20.299 | 26.721 | --- |
| SEVILLA | 7.958 | -7.502 | --- | 9.151 | 9.705 | -5,7 | 379 | 492 | -23,0 | 18.656 | 3.915 | 376,5 |
| JEREZ DE LA FRA. | 3.128 | -674 | --- | 703 | 2.673 | -73,7 | 0 | 0 | --- | 3.831 | 1.999 | 91,6 |
| TOTAL ANDALUCIA | -60.357 | 46.246 | --- | 50.999 | 54.598 | -6,6 | 5.580 | 6.493 | -14,1 | -2.056 | 108.960 | --- |
| HUESCA | -1.898 | -418 | --- | 107 | 56 | 91,1 | 1 | 0 | --- | -1.790 | -362 | --- |
| TERUEL | 572 | 1.598 | -64,2 | -127 | -15 | --- | 0 | 0 | --- | 445 | 1.583 | -71,9 |
| ZARAGOZA | 20.438 | 11.450 | 78,5 | -832 | 267 | --- | 3.159 | 3.095 | 2,1 | 23.407 | 15.443 | 51,6 |
| TOTAL ARAGON | 19.112 | 12.630 | 51,3 | -852 | 308 | --- | 3.160 | 3.095 | 2,1 | 22.062 | 16.664 | 32,4 |
| OVIEDO | 27.728 | 8.355 | 231,9 | 4.202 | 5.536 | -24,1 | 1 | 16 | -93,8 | 31.934 | 13.909 | 129,6 |
| GIJON | 12.611 | 27.477 | -54,1 | 6.445 | 5.859 | 10,0 | 305 | 335 | -9,0 | 19.361 | 33.671 | -42,5 |
| TOTAL ASTURIAS | 40.339 | 35.832 | 12,6 | 10.647 | 11.395 | -6,6 | 306 | 351 | -12,8 | 51.295 | 47.580 | 7,8 |
| BALEARES | -5.481 | -1.922 | --- | 2.368 | 2.300 | 3,0 | 57 | 47 | 21,3 | 7.419 | 10.872 | -31,8 |
| TOTAL BALEARES | -5.481 | -1.922 | --- | 2.368 | 2.300 | 3,0 | 57 | 47 | 21,3 | 7.419 | 10.872 | -31,8 |
| LAS PALMAS | -589 | -13.264 | --- | 3.080 | 3.270 | -5,8 | 961 | 365 | 163,3 | 3.452 | -9.112 | --- |
| STA.CRUZ TENERIFE | 311 | 306 | 1,6 | 1.533 | 1.536 | -0,2 | 1.463 | 769 | 90,2 | 3.482 | 2.810 | 23,9 |
| TOTAL CANARIAS | -278 | -12.958 | --- | 4.613 | 4.806 | -4,0 | 2.424 | 1.134 | 113,8 | 6.934 | -6.302 | --- |
| CANTABRIA | 7.402 | 26.647 | -72,2 | 2.096 | 3.610 | -41,9 | 853 | 1.177 | -27,5 | 10.359 | 31.442 | -67,1 |
| TOTAL CANTABRIA | 7.402 | 26.647 | -72,2 | 2.096 | 3.610 | -41,9 | 853 | 1.177 | -27,5 | 10.359 | 31.442 | -67,1 |
| ALBACETE | -5.024 | 5.669 | --- | -319 | -60 | --- | 0 | 641 | --- | -5.343 | 6.250 | --- |
| CIUDAD REAL | 3.300 | 1.096 | 201,1 | 138 | 122 | 13,1 | 57 | 38 | 50,0 | 3.495 | 1.256 | 178,3 |
| CUENCA | -1.216 | -4.219 | --- | -718 | 46 | --- | 0 | 0 | --- | -1.918 | -4.158 | --- |
| GUADALAJARA | 2.126 | 5.476 | -61,2 | 10.544 | 10.266 | 2,7 | 978 | 258 | 279,1 | 13.648 | 16.000 | -14,7 |
| TOLEDO | -2.152 | 6.090 | --- | 1.466 | 2.005 | -26,9 | 159 | 27 | 488,9 | -377 | 8.306 | --- |
| TOTAL CASTILLA-LA MANCHA | -2.966 | 14.112 | --- | 11.111 | 12.379 | -10,2 | 1.194 | 964 | 23,9 | 9.505 | 27.654 | -65,6 |
| AVILA | 797 | 731 | 9,0 | -143 | -44 | --- | 0 | 0 | --- | 654 | 687 | -4,8 |
| BURGOS | 5.023 | 5.255 | -4,4 | 5.967 | 2.885 | 106,8 | 206 | 189 | 9,0 | 11.196 | 8.329 | 34,4 |
| LEON | -2.043 | 3.850 | --- | 131 | 32 | 309,4 | 311 | 217 | 43,3 | -1.576 | 4.125 | --- |
| PALENCIA | 312 | -976 | --- | -204 | -43 | --- | 0 | 0 | --- | 108 | -1.019 | --- |
| SALAMANCA | -1.124 | 3.219 | --- | -597 | -65 | --- | 210 | 332 | -36,7 | -1.511 | 3.486 | --- |
| SEGOVIA | -602 | 802 | --- | 313 | 1.343 | -76,7 | 0 | 0 | --- | -289 | 2.145 | --- |
| SORIA | -288 | -1.369 | --- | -113 | -27 | --- | 0 | 0 | --- | -401 | -1.396 | --- |
| VALLADOLID | 11.056 | 10.149 | 8,9 | -228 | 108 | --- | 211 | 156 | 35,3 | 11.039 | 10.414 | 6,0 |
| ZAMORA | 822 | 805 | 2,1 | 274 | 2.926 | -90,6 | 0 | 0 | --- | 1.096 | 3.731 | -70,6 |
| TOTAL CASTILLA Y LEON | 13.953 | 22.466 | -37,9 | 5.400 | 7.115 | -24,1 | 938 | 894 | 4,9 | 20.316 | 30.502 | -33,4 |

4. INGRESOS TRIBUTARIOS POR CONCEPTOS Y CENTROS GESTORES

CUADRO 4.1. MES

(En miles de euros)

| | I.V.A. | | | I. ESPECIALES | | | TRAFICO EXTERIOR | | | TOTAL CAPITULO II | | |
|-------------------------------------|------------------|------------------|--------------|------------------|------------------|--------------|------------------|----------------|--------------|-------------------|------------------|--------------|
| | Recaudación | | % ^ | Recaudación | | % ^ | Recaudación | | % ^ | Recaudación | | % ^ |
| | AÑO 2009 | AÑO 2008 | | AÑO 2009 | AÑO 2008 | | AÑO 2009 | AÑO 2008 | | AÑO 2009 | AÑO 2008 | |
| BARCELONA | 388.525 | 515.345 | -24,6 | 74.056 | 95.386 | -22,4 | 43.947 | 49.004 | -10,3 | 538.031 | 693.201 | -22,4 |
| GERONA | 5.849 | 9.567 | -38,9 | 7.661 | 9.183 | -16,6 | 264 | 159 | 66,0 | 13.775 | 18.910 | -27,2 |
| LERIDA | -9.207 | -4.841 | --- | 967 | 1.405 | -31,2 | 1 | 2 | -50,0 | -8.239 | -3.434 | --- |
| TARRAGONA | 27.389 | 34.374 | -20,3 | 3.132 | 5.990 | -47,7 | 4.637 | 3.578 | 29,6 | 35.166 | 43.949 | -20,0 |
| TOTAL CATALUÑA | 412.556 | 554.445 | -25,6 | 85.816 | 111.964 | -23,4 | 48.849 | 52.743 | -7,4 | 578.733 | 752.626 | -23,1 |
| BADAJOS | -14.767 | -2.340 | --- | 168 | 596 | -71,8 | 11 | 2 | 450,0 | -14.583 | -1.736 | --- |
| CACERES | 63 | -345 | --- | -159 | 121 | --- | 125 | 113 | 10,6 | 29 | -111 | --- |
| TOTAL EXTREMADURA | -14.704 | -2.685 | --- | 9 | 717 | -98,7 | 136 | 115 | 18,3 | -14.554 | -1.847 | --- |
| LA CORUÑA | 40.766 | 47.512 | -14,2 | 1.776 | 2.492 | -28,7 | 2.553 | 2.339 | 9,1 | 45.128 | 52.389 | -13,9 |
| LUGO | 3.307 | 6.604 | -49,9 | 127 | 964 | -86,8 | 5 | 0 | --- | 3.439 | 7.568 | -54,6 |
| ORENSE | 1.337 | 2.289 | -41,6 | 1.960 | 1.980 | -1,0 | 7 | 0 | --- | 3.304 | 4.269 | -22,6 |
| PONTEVEDRA | 5.747 | 6.354 | -9,6 | 998 | 1.059 | -5,8 | 798 | 286 | 179,0 | 7.543 | 7.699 | -2,0 |
| VIGO | -7.423 | 18.474 | --- | 71 | 152 | -53,3 | 2.946 | 4.484 | -34,3 | -4.259 | 23.206 | --- |
| TOTAL GALICIA | 43.734 | 81.233 | -46,2 | 4.932 | 6.647 | -25,8 | 6.309 | 7.109 | -11,3 | 55.155 | 95.131 | -42,0 |
| MADRID | 1.141.078 | 1.746.934 | -34,7 | 1.396.538 | 1.409.705 | -0,9 | 13.668 | 13.731 | -0,5 | 2.624.844 | 3.250.369 | -19,2 |
| TOTAL MADRID | 1.141.078 | 1.746.934 | -34,7 | 1.396.538 | 1.409.705 | -0,9 | 13.668 | 13.731 | -0,5 | 2.624.844 | 3.250.369 | -19,2 |
| MURCIA | -25.819 | -13.777 | --- | 1.249 | 1.653 | -24,4 | 390 | 483 | -19,3 | -24.154 | -11.625 | --- |
| CARTAGENA | 25.920 | -4.784 | --- | 7.631 | 13.441 | -43,2 | 926 | 267 | 246,8 | 34.477 | 8.924 | 286,3 |
| TOTAL MURCIA | 101 | -18.561 | --- | 8.880 | 15.094 | -41,2 | 1.316 | 750 | 75,5 | 10.323 | -2.701 | --- |
| NAVARRA | -457 | 6.021 | --- | 95 | -17 | --- | 216 | 818 | -73,6 | -84 | 6.836 | --- |
| TOTAL NAVARRA | -457 | 6.021 | --- | 95 | -17 | --- | 216 | 818 | -73,6 | -84 | 6.836 | --- |
| ALAVA | 2.690 | 1.135 | 137,0 | -359 | -195 | --- | 633 | 664 | -4,7 | 2.964 | 1.604 | 84,8 |
| GUIPUZCOA | 13.039 | 19.269 | -32,3 | 8 | -6 | --- | 478 | 300 | 59,3 | 13.525 | 19.567 | -30,9 |
| VIZCAYA | 108.165 | 128.281 | -15,7 | 25.248 | 26.871 | -6,0 | 4.287 | 5.982 | -28,3 | 139.778 | 163.248 | -14,4 |
| TOTAL PAIS VASCO | 123.894 | 148.685 | -16,7 | 24.897 | 26.670 | -6,6 | 5.398 | 6.946 | -22,3 | 156.267 | 184.419 | -15,3 |
| LA RIOJA | 5.055 | 4.756 | 6,3 | 620 | 1.310 | -52,7 | 64 | 16 | 300,0 | 5.739 | 6.082 | -5,6 |
| TOTAL LA RIOJA | 5.055 | 4.756 | 6,3 | 620 | 1.310 | -52,7 | 64 | 16 | 300,0 | 5.739 | 6.082 | -5,6 |
| ALICANTE | 4.731 | 9.563 | -50,5 | 1.868 | 2.182 | -14,4 | 4.276 | 3.191 | 34,0 | 11.330 | 15.433 | -26,6 |
| CASTELLON | -13.949 | -1.779 | --- | 40 | 452 | -91,2 | 225 | 253 | -11,1 | -13.673 | -1.061 | --- |
| VALENCIA | -52.606 | 82.472 | --- | 25.108 | 16.859 | 48,9 | 22.347 | 22.331 | 0,1 | -4.850 | 121.976 | --- |
| TOTAL VALENCIA | -61.824 | 90.256 | --- | 27.016 | 19.493 | 38,6 | 26.848 | 25.775 | 4,2 | -7.193 | 136.348 | --- |
| CEUTA | -201 | -83 | --- | 105 | 105 | 0,0 | 0 | 0 | --- | 88 | 304 | -71,1 |
| MELILLA | -10 | 54 | --- | 25 | 137 | -81,8 | 0 | 0 | --- | 212 | 408 | -48,0 |
| TOTAL DELEGACIONES | 1.660.946 | 2.754.108 | -39,7 | 1.635.315 | 1.688.336 | -3,1 | 117.316 | 122.158 | -4,0 | 3.535.364 | 4.695.347 | -24,7 |
| SERVICIOS CENTRALES | -1.570.816 | -1.821.386 | --- | -747.126 | -734.774 | --- | 0 | 0 | --- | -2.317.937 | -2.556.153 | --- |
| SS.CC. (ESTADO) (+) | 793 | 435 | 82,3 | 0 | 0 | --- | 0 | 0 | --- | 798 | 442 | 80,5 |
| SS.CC. (CC.AA.) (-) | 1.524.149 | 1.751.530 | -13,0 | 729.838 | 710.562 | --- | 0 | 0 | --- | 2.253.987 | 2.462.092 | -8,5 |
| SS.CC. (CC.LL.) (-) | 47.460 | 70.291 | -32,5 | 17.288 | 24.212 | --- | 0 | 0 | --- | 64.748 | 94.503 | -31,5 |
| INGRESOS TRIBUTARIOS ESTADO | 90.130 | 932.722 | -90,3 | 888.189 | 953.562 | -6,9 | 117.316 | 122.158 | -4,0 | 1.217.427 | 2.139.194 | -43,1 |
| INGRESOS TRIBUTARIOS TOTALES | 1.661.739 | 2.754.543 | -39,7 | 1.635.315 | 1.688.336 | -3,1 | 117.316 | 122.158 | -4,0 | 3.536.162 | 4.695.789 | -24,7 |

| PERIODO : NOVIEMBRE DE 2009 | | | | | | |
|--|--------------------|---------------|--------------|----------------|----------------|--------------|
| 4. INGRESOS TRIBUTARIOS POR CONCEPTOS Y CENTROS GESTORES | | | | | | |
| CUADRO 4.1. MES | | | | | | |
| (En miles de euros) | | | | | | |
| | TOTAL CAPITULO III | | | TOTAL GENERAL | | |
| | Recaudación | | % ^ | Recaudación | | % ^ |
| | AÑO 2009 | AÑO 2008 | | AÑO 2009 | AÑO 2008 | |
| ALMERIA | 1.152 | 1.633 | -29,5 | 9.869 | 45.591 | -78,4 |
| CADIZ | 1.244 | 6.198 | -79,9 | 62.694 | 111.152 | -43,6 |
| CORDOBA | 1.948 | 1.653 | 17,8 | 20.648 | 58.045 | -64,4 |
| GRANADA | 1.519 | 920 | 65,1 | 31.962 | 83.912 | -61,9 |
| HUELVA | 1.179 | 691 | 70,6 | 29.191 | 38.507 | -24,2 |
| JAEN | 941 | 409 | 130,1 | 18.072 | 40.217 | -55,1 |
| MALAGA | 3.938 | 5.172 | -23,9 | 49.792 | 164.274 | -69,7 |
| SEVILLA | -3.882 | 2.471 | --- | 183.544 | 272.368 | -32,6 |
| JEREZ DE LA FRA. | 905 | 531 | 70,4 | 10.927 | 13.582 | -19,5 |
| TOTAL ANDALUCIA | 8.944 | 19.678 | -54,5 | 416.699 | 827.648 | -49,7 |
| HUESCA | 390 | 354 | 10,2 | 12.263 | 22.254 | -44,9 |
| TERUEL | 119 | 110 | 8,2 | 6.633 | 11.098 | -40,2 |
| ZARAGOZA | 2.291 | 1.933 | 18,5 | 120.048 | 187.168 | -35,9 |
| TOTAL ARAGON | 2.800 | 2.397 | 16,8 | 138.944 | 220.520 | -37,0 |
| OVIEDO | 1.071 | 1.071 | 0,0 | 103.794 | 105.006 | -1,2 |
| GIJON | 128 | 419 | -69,5 | 41.508 | 59.720 | -30,5 |
| TOTAL ASTURIAS | 1.199 | 1.490 | -19,5 | 145.302 | 164.726 | -11,8 |
| BALEARES | 2.618 | 3.326 | -21,3 | 111.011 | 139.581 | -20,5 |
| TOTAL BALEARES | 2.618 | 3.326 | -21,3 | 111.011 | 139.581 | -20,5 |
| LAS PALMAS | 1.295 | 548 | 136,3 | 73.858 | 74.875 | -1,4 |
| STA.CRUZ TENERIFE | 1.216 | 958 | 26,9 | 46.238 | 56.744 | -18,5 |
| TOTAL CANARIAS | 2.511 | 1.506 | 66,7 | 120.096 | 131.619 | -8,8 |
| CANTABRIA | 3.126 | 1.171 | 167,0 | 98.406 | 142.305 | -30,8 |
| TOTAL CANTABRIA | 3.126 | 1.171 | 167,0 | 98.406 | 142.305 | -30,8 |
| ALBACETE | 933 | 331 | 181,9 | 15.609 | 33.092 | -52,8 |
| CIUDAD REAL | 698 | 489 | 42,7 | 20.782 | 32.168 | -35,4 |
| CUENCA | 682 | 256 | 166,4 | 2.933 | 15.870 | -81,5 |
| GUADALAJARA | 351 | 184 | 90,8 | 29.799 | 37.777 | -21,1 |
| TOLEDO | 1.160 | 829 | 39,9 | 62.704 | 85.349 | -26,5 |
| TOTAL CASTILLA-LA MANCHA | 3.824 | 2.089 | 83,1 | 131.827 | 204.256 | -35,5 |
| AVILA | 228 | 186 | 22,6 | 5.048 | 10.301 | -51,0 |
| BURGOS | 660 | 373 | 76,9 | 40.812 | 45.422 | -10,1 |
| LEON | 1.083 | 1.223 | -11,4 | 3.447 | 40.812 | -91,6 |
| PALENCIA | 147 | 85 | 72,9 | 8.237 | 12.439 | -33,8 |
| SALAMANCA | 551 | 1.015 | -45,7 | -10.011 | 46.803 | --- |
| SEGOVIA | 153 | 226 | -32,3 | 9.273 | 14.499 | -36,0 |
| SORIA | 140 | 69 | 102,9 | 4.554 | 6.243 | -27,1 |
| VALLADOLID | 836 | 932 | -10,3 | 69.730 | 79.501 | -12,3 |
| ZAMORA | 222 | 201 | 10,4 | 9.945 | 15.292 | -35,0 |
| TOTAL CASTILLA Y LEON | 4.020 | 4.310 | -6,7 | 141.035 | 271.312 | -48,0 |

PERIODO : NOVIEMBRE DE 2009

4. INGRESOS TRIBUTARIOS POR CONCEPTOS Y CENTROS GESTORES
CUADRO 4.1. MES
(En miles de euros)

| | TOTAL CAPITULO III | | | TOTAL GENERAL | | |
|-------------------------------------|--------------------|----------------|--------------|------------------|-------------------|--------------|
| | Recaudación | | % ^ | Recaudación | | % ^ |
| | AÑO 2009 | AÑO 2008 | | AÑO 2009 | AÑO 2008 | |
| BARCELONA | 18.292 | 13.655 | 34,0 | 1.553.728 | 2.030.345 | -23,5 |
| GERONA | 1.459 | 1.335 | 9,3 | 67.210 | 104.513 | -35,7 |
| LERIDA | 693 | 531 | 30,5 | 21.247 | 40.034 | -46,9 |
| TARRAGONA | 1.055 | 789 | 33,7 | 86.289 | 121.363 | -28,9 |
| TOTAL CATALUÑA | 21.499 | 16.310 | 31,8 | 1.728.474 | 2.296.255 | -24,7 |
| BADAJOS | 744 | 654 | 13,8 | 23.925 | 55.429 | -56,8 |
| CACERES | 423 | 409 | 3,4 | 7.752 | 18.655 | -58,4 |
| TOTAL EXTREMADURA | 1.167 | 1.063 | 9,8 | 31.677 | 74.084 | -57,2 |
| LA CORUÑA | 2.090 | 1.145 | 82,5 | 98.077 | 234.189 | -58,1 |
| LUGO | -155 | 233 | --- | 12.642 | 27.991 | -54,8 |
| ORENSE | 623 | 826 | -24,6 | 13.965 | 21.265 | -34,3 |
| PONTEVEDRA | 926 | 594 | 55,9 | 16.789 | 32.427 | -48,2 |
| VIGO | 532 | 1.401 | -62,0 | -3.280 | 34.760 | --- |
| TOTAL GALICIA | 4.016 | 4.199 | -4,4 | 138.193 | 350.632 | -60,6 |
| MADRID | 21.981 | 20.123 | 9,2 | 4.226.403 | 5.064.029 | -16,5 |
| TOTAL MADRID | 21.981 | 20.123 | 9,2 | 4.226.403 | 5.064.029 | -16,5 |
| MURCIA | 1.912 | 1.801 | 6,2 | 55.841 | 97.493 | -42,7 |
| CARTAGENA | 381 | 601 | -36,6 | 46.340 | 29.360 | 57,8 |
| TOTAL MURCIA | 2.293 | 2.402 | -4,5 | 102.181 | 126.853 | -19,4 |
| NAVARRA | 294 | -319 | --- | 7.711 | 4.128 | 86,8 |
| TOTAL NAVARRA | 294 | -319 | --- | 7.711 | 4.128 | 86,8 |
| ALAVA | 93 | 78 | 19,2 | 7.899 | 7.324 | 7,9 |
| GUIPUZCOA | 375 | 327 | 14,7 | 24.233 | 33.192 | -27,0 |
| VIZCAYA | 2.866 | 2.106 | 36,1 | 250.156 | 313.885 | -20,3 |
| TOTAL PAIS VASCO | 3.334 | 2.511 | 32,8 | 282.288 | 354.401 | -20,3 |
| LA RIOJA | 544 | 361 | 50,7 | 40.173 | 45.199 | -11,1 |
| TOTAL LA RIOJA | 544 | 361 | 50,7 | 40.173 | 45.199 | -11,1 |
| ALICANTE | 3.761 | 2.160 | 74,1 | 97.511 | 143.588 | -32,1 |
| CASTELLON | 1.253 | 698 | 79,5 | 20.585 | 65.625 | -68,6 |
| VALENCIA | 9.462 | 3.588 | 163,7 | 260.047 | 510.252 | -49,0 |
| TOTAL VALENCIA | 14.476 | 6.446 | 124,6 | 378.143 | 719.465 | -47,4 |
| CEUTA | 393 | 353 | 11,3 | 2.689 | 4.205 | -36,1 |
| MELILLA | 171 | 74 | 131,1 | 2.516 | 2.661 | -5,4 |
| TOTAL DELEGACIONES | 99.210 | 89.490 | 10,9 | 8.243.768 | 11.143.879 | -26,0 |
| SERVICIOS CENTRALES | 34.356 | 57.475 | -40,2 | -4.223.230 | -4.586.587 | --- |
| SS.CC. (ESTADO) (+) | 34.356 | 57.475 | -40,2 | 537.156 | -35.954 | --- |
| SS.CC. (CC.AA.) (-) | 0 | 0 | --- | 4.617.440 | 4.371.631 | 5,6 |
| SS.CC. (CC.LL.) (-) | 0 | 0 | --- | 142.946 | 179.002 | -20,1 |
| INGRESOS TRIBUTARIOS ESTADO | 133.566 | 146.965 | -9,1 | 4.020.538 | 6.557.292 | -38,7 |
| INGRESOS TRIBUTARIOS TOTALES | 133.566 | 146.965 | -9,1 | 8.780.924 | 11.107.925 | -20,9 |

PERIODO : ENERO/NOVIEMBRE DE 2009

4. INGRESOS TRIBUTARIOS DEL ESTADO POR CONCEPTOS Y CENTROS GESTORES

CUADRO 4.2. ACUMULADO

(En miles de euros)

| | I.R.P.F. | | | I. s/SOCIEDADES | | | I.R.N.R. | | | TOTAL CAPITULO I | | |
|---------------------------------|------------------|------------------|--------------|------------------|------------------|--------------|----------------|----------------|--------------|------------------|------------------|--------------|
| | Recaudación | | % ^ | Recaudación | | % ^ | Recaudación | | % ^ | Recaudación | | % ^ |
| | AÑO 2009 | AÑO 2008 | | AÑO 2009 | AÑO 2008 | | AÑO 2009 | AÑO 2008 | | AÑO 2009 | AÑO 2008 | |
| ALMERIA | 293.267 | 422.753 | -30,6 | 105.801 | 189.018 | -44,0 | 2.938 | 3.837 | -23,4 | 402.506 | 616.196 | -34,7 |
| CADIZ | 235.055 | 343.963 | -31,7 | 96.960 | 135.734 | -28,6 | 2.722 | 6.751 | -59,7 | 335.239 | 486.775 | -31,1 |
| CORDOBA | 314.240 | 419.424 | -25,1 | 89.121 | 179.995 | -50,5 | 1.319 | 1.666 | -20,8 | 404.386 | 600.844 | -32,7 |
| GRANADA | 364.647 | 488.276 | -25,3 | 140.955 | 206.440 | -31,7 | 3.168 | 2.910 | 8,9 | 508.942 | 698.195 | -27,1 |
| HUELVA | 132.136 | 177.283 | -25,5 | 43.081 | 57.964 | -25,7 | 2.049 | 2.633 | -22,2 | 177.365 | 238.036 | -25,5 |
| JAEN | 197.822 | 263.880 | -25,0 | 59.282 | 75.934 | -21,9 | 1.632 | 1.782 | -8,4 | 258.736 | 341.618 | -24,3 |
| MALAGA | 694.401 | 892.022 | -22,2 | 255.493 | 431.661 | -40,8 | 42.383 | 58.979 | -28,1 | 1.003.273 | 1.397.614 | -28,2 |
| SEVILLA | 2.576.242 | 2.742.030 | -6,0 | 402.984 | 624.777 | -35,5 | 16.375 | 16.052 | 2,0 | 2.996.345 | 3.383.308 | -11,4 |
| JEREZ DE LA FRA. | 46.746 | 87.329 | -46,5 | 24.983 | 38.565 | -35,2 | 453 | 546 | -17,0 | 72.184 | 126.455 | -42,9 |
| TOTAL ANDALUCIA | 4.854.556 | 5.836.960 | -16,8 | 1.218.660 | 1.940.088 | -37,2 | 73.039 | 95.156 | -23,2 | 6.158.976 | 7.889.041 | -21,9 |
| HUESCA | 127.438 | 174.554 | -27,0 | 54.341 | 72.972 | -25,5 | 523 | 589 | -11,2 | 182.480 | 248.277 | -26,5 |
| TERUEL | 64.188 | 86.701 | -26,0 | 23.252 | 37.180 | -37,5 | 621 | 789 | -21,3 | 88.074 | 124.714 | -29,4 |
| ZARAGOZA | 1.347.636 | 1.552.998 | -13,2 | 359.505 | 644.967 | -44,3 | 22.463 | 29.163 | -23,0 | 1.730.217 | 2.228.089 | -22,3 |
| TOTAL ARAGON | 1.539.262 | 1.814.253 | -15,2 | 437.098 | 755.119 | -42,1 | 23.607 | 30.541 | -22,7 | 2.000.771 | 2.601.080 | -23,1 |
| OVIEDO | 756.215 | 859.919 | -12,1 | 222.493 | 380.572 | -41,5 | 5.263 | 7.503 | -29,9 | 985.890 | 1.248.203 | -21,0 |
| GIJON | 165.310 | 202.621 | -18,4 | 74.016 | 107.552 | -31,2 | 1.709 | 2.025 | -15,6 | 241.266 | 312.467 | -22,8 |
| TOTAL ASTURIAS | 921.525 | 1.062.540 | -13,3 | 296.509 | 488.124 | -39,3 | 6.972 | 9.528 | -26,8 | 1.227.156 | 1.560.670 | -21,4 |
| BALEARES | 1.181.163 | 1.400.637 | -15,7 | 279.723 | 422.218 | -33,7 | 35.412 | 52.689 | -32,8 | 1.506.374 | 1.886.542 | -20,2 |
| TOTAL BALEARES | 1.181.163 | 1.400.637 | -15,7 | 279.723 | 422.218 | -33,7 | 35.412 | 52.689 | -32,8 | 1.506.374 | 1.886.542 | -20,2 |
| LAS PALMAS | 864.433 | 954.793 | -9,5 | 92.809 | 170.494 | -45,6 | 15.006 | 14.330 | 4,7 | 973.081 | 1.140.408 | -14,7 |
| STA.CRUZ TENERIFE | 422.670 | 538.647 | -21,5 | 108.222 | 136.638 | -20,8 | 11.499 | 12.572 | -8,5 | 543.752 | 688.604 | -21,0 |
| TOTAL CANARIAS | 1.287.103 | 1.493.440 | -13,8 | 201.031 | 307.132 | -34,5 | 26.505 | 26.902 | -1,5 | 1.516.833 | 1.829.012 | -17,1 |
| CANTABRIA | 1.276.426 | 1.333.640 | -4,3 | 314.087 | 500.847 | -37,3 | 355.232 | 242.458 | 46,5 | 1.945.853 | 2.076.967 | -6,3 |
| TOTAL CANTABRIA | 1.276.426 | 1.333.640 | -4,3 | 314.087 | 500.847 | -37,3 | 355.232 | 242.458 | 46,5 | 1.945.853 | 2.076.967 | -6,3 |
| ALBACETE | 142.705 | 189.333 | -24,6 | 81.504 | 112.036 | -27,3 | 1.261 | 970 | 30,0 | 225.472 | 302.332 | -25,4 |
| CIUDAD REAL | 151.745 | 208.721 | -27,3 | 80.861 | 132.999 | -39,2 | 540 | 737 | -26,7 | 233.147 | 342.458 | -31,9 |
| CUENCA | 125.019 | 159.781 | -21,8 | 51.542 | 81.419 | -36,7 | 301 | 363 | -17,1 | 176.879 | 241.351 | -26,7 |
| GUADALAJARA | 87.424 | 128.833 | -32,1 | 44.928 | 81.121 | -44,6 | 1.833 | 1.772 | 3,4 | 134.212 | 211.672 | -36,6 |
| TOLEDO | 712.054 | 737.747 | -3,5 | 114.080 | 237.585 | -52,0 | 1.703 | 1.231 | 38,3 | 827.913 | 976.589 | -15,2 |
| TOTAL CASTILLA-LA MANCHA | 1.218.947 | 1.424.415 | -14,4 | 372.915 | 645.160 | -42,2 | 5.638 | 5.073 | 11,1 | 1.597.623 | 2.074.402 | -23,0 |
| AVILA | 61.811 | 78.773 | -21,5 | 18.610 | 27.968 | -33,5 | 153 | 138 | 10,9 | 80.619 | 106.892 | -24,6 |
| BURGOS | 300.936 | 355.045 | -15,2 | 122.963 | 145.116 | -15,3 | 1.911 | 1.764 | 8,3 | 425.854 | 502.004 | -15,2 |
| LEON | 256.692 | 310.855 | -17,4 | 93.042 | 145.561 | -36,1 | 920 | 1.486 | -38,1 | 351.334 | 457.944 | -23,3 |
| PALENCIA | 84.770 | 102.555 | -17,3 | 28.480 | 33.582 | -15,2 | 77 | 388 | -80,2 | 113.329 | 136.526 | -17,0 |
| SALAMANCA | 256.560 | 305.299 | -16,0 | 55.848 | 155.023 | -64,0 | 765 | 1.134 | -32,5 | 313.179 | 461.484 | -32,1 |
| SEGOVIA | 88.496 | 107.521 | -17,7 | 35.392 | 48.257 | -26,7 | 538 | 466 | 15,5 | 124.427 | 156.255 | -20,4 |
| SORIA | 59.349 | 67.611 | -12,2 | 25.012 | 31.426 | -20,4 | 395 | 367 | 7,6 | 84.756 | 99.404 | -14,7 |
| VALLADOLID | 690.626 | 739.832 | -6,7 | 112.284 | 157.357 | -28,6 | 4.293 | 5.687 | -24,5 | 807.213 | 902.912 | -10,6 |
| ZAMORA | 62.651 | 83.720 | -25,2 | 26.787 | 35.846 | -25,3 | 138 | 531 | -74,0 | 89.576 | 120.186 | -25,5 |
| TOTAL CASTILLA Y LEON | 1.861.891 | 2.151.211 | -13,4 | 518.418 | 780.136 | -33,5 | 9.190 | 11.961 | -23,2 | 2.390.287 | 2.943.607 | -18,8 |

4. INGRESOS TRIBUTARIOS POR CONCEPTOS Y CENTROS GESTORES

CUADRO 4.2. ACUMULADO

(En miles de euros)

| | I.R.P.F. | | | I. s/SOCIEDADES | | | I.R.N.R. | | | TOTAL CAPITULO I | | |
|-------------------------------------|-------------------|-------------------|--------------|-------------------|-------------------|--------------|------------------|------------------|--------------|-------------------|-------------------|--------------|
| | Recaudación | | % ^ | Recaudación | | % ^ | Recaudación | | % ^ | Recaudación | | % ^ |
| | AÑO 2009 | AÑO 2008 | | AÑO 2009 | AÑO 2008 | | AÑO 2009 | AÑO 2008 | | AÑO 2009 | AÑO 2008 | |
| BARCELONA | 11.394.496 | 12.803.615 | -11,0 | 3.604.429 | 5.201.825 | -30,7 | 273.752 | 262.918 | 4,1 | 15.276.114 | 18.271.456 | -16,4 |
| GERONA | 565.326 | 721.074 | -21,6 | 184.813 | 312.217 | -40,8 | 11.155 | 14.690 | -24,1 | 762.125 | 1.049.328 | -27,4 |
| LERIDA | 289.235 | 363.278 | -20,4 | 110.955 | 193.888 | -42,8 | 2.074 | 2.791 | -25,7 | 402.606 | 560.158 | -28,1 |
| TARRAGONA | 484.747 | 647.505 | -25,1 | 151.229 | 268.253 | -43,6 | 7.587 | 7.742 | -2,0 | 644.356 | 923.784 | -30,2 |
| TOTAL CATALUÑA | 12.733.804 | 14.535.472 | -12,4 | 4.051.426 | 5.976.183 | -32,2 | 294.568 | 288.141 | 2,2 | 17.085.201 | 20.804.726 | -17,9 |
| BADAJOS | 446.245 | 473.663 | -5,8 | 88.537 | 121.167 | -26,9 | 816 | 993 | -17,8 | 535.759 | 596.858 | -10,2 |
| CACERES | 100.056 | 137.586 | -27,3 | 56.156 | 83.476 | -32,7 | 864 | 571 | 51,3 | 157.122 | 221.796 | -29,2 |
| TOTAL EXTREMADURA | 546.301 | 611.249 | -10,6 | 144.693 | 204.643 | -29,3 | 1.680 | 1.564 | 7,4 | 692.881 | 818.654 | -15,4 |
| LA CORUÑA | 1.313.592 | 1.414.128 | -7,1 | 350.441 | 729.324 | -51,9 | 20.531 | 31.803 | -35,4 | 1.685.068 | 2.175.688 | -22,6 |
| LUGO | 137.913 | 166.766 | -17,3 | 68.964 | 71.367 | -3,4 | 765 | 4.472 | -82,9 | 207.903 | 242.840 | -14,4 |
| ORENSE | 142.093 | 155.143 | -8,4 | 59.966 | 71.959 | -16,7 | 1.675 | 1.903 | -12,0 | 203.741 | 229.139 | -11,1 |
| PONTEVEDRA | 183.262 | 247.947 | -26,1 | 73.046 | 112.236 | -34,9 | 1.347 | 1.956 | -31,1 | 258.014 | 362.272 | -28,8 |
| VIGO | 416.687 | 481.209 | -13,4 | 85.291 | 148.099 | -42,4 | 6.522 | 16.384 | -60,2 | 509.093 | 645.692 | -21,2 |
| TOTAL GALICIA | 2.193.547 | 2.465.193 | -11,0 | 637.708 | 1.132.985 | -43,7 | 30.840 | 56.518 | -45,4 | 2.863.819 | 3.655.631 | -21,7 |
| MADRID | 21.235.634 | 22.956.020 | -7,5 | 8.628.046 | 8.817.578 | -2,1 | 975.496 | 1.013.428 | -3,7 | 30.858.263 | 32.798.402 | -5,9 |
| TOTAL MADRID | 21.235.634 | 22.956.020 | -7,5 | 8.628.046 | 8.817.578 | -2,1 | 975.496 | 1.013.428 | -3,7 | 30.858.263 | 32.798.402 | -5,9 |
| MURCIA | 805.437 | 942.685 | -14,6 | 291.703 | 428.253 | -31,9 | 5.247 | 5.095 | 3,0 | 1.102.993 | 1.376.223 | -19,9 |
| CARTAGENA | 115.148 | 165.493 | -30,4 | 74.291 | 144.917 | -48,7 | 2.262 | 4.574 | -50,5 | 192.334 | 315.614 | -39,1 |
| TOTAL MURCIA | 920.585 | 1.108.178 | -16,9 | 365.994 | 573.170 | -36,1 | 7.509 | 9.669 | -22,3 | 1.295.327 | 1.691.837 | -23,4 |
| NAVARRA | 97.599 | 125.490 | -22,2 | 25.150 | 46.524 | -45,9 | 3.349 | 5.384 | -37,8 | 126.080 | 179.306 | -29,7 |
| TOTAL NAVARRA | 97.599 | 125.490 | -22,2 | 25.150 | 46.524 | -45,9 | 3.349 | 5.384 | -37,8 | 126.080 | 179.306 | -29,7 |
| ALAVA | 60.699 | 61.992 | -2,1 | 6.638 | 13.143 | -49,5 | 1.424 | 1.400 | 1,7 | 68.799 | 76.669 | -10,3 |
| GUIPUZCOA | 133.140 | 143.382 | -7,1 | 24.223 | 41.472 | -41,6 | 473 | 524 | -9,7 | 157.903 | 186.369 | -15,3 |
| VIZCAYA | 1.104.292 | 1.272.242 | -13,2 | 627.227 | 655.759 | -4,4 | 81.632 | 63.740 | 28,1 | 1.813.510 | 1.992.008 | -9,0 |
| TOTAL PAIS VASCO | 1.298.131 | 1.477.616 | -12,1 | 658.088 | 710.374 | -7,4 | 83.529 | 65.664 | 27,2 | 2.040.212 | 2.255.046 | -9,5 |
| LA RIOJA | 307.117 | 352.921 | -13,0 | 127.164 | 185.722 | -31,5 | 1.229 | 2.227 | -44,8 | 435.518 | 540.870 | -19,5 |
| TOTAL LA RIOJA | 307.117 | 352.921 | -13,0 | 127.164 | 185.722 | -31,5 | 1.229 | 2.227 | -44,8 | 435.518 | 540.870 | -19,5 |
| ALICANTE | 822.653 | 1.112.674 | -26,1 | 386.344 | 713.771 | -45,9 | 35.054 | 39.495 | -11,2 | 1.252.793 | 1.877.807 | -33,3 |
| CASTELLON | 449.956 | 655.944 | -31,4 | 181.525 | 361.601 | -49,8 | 4.267 | 15.437 | -72,4 | 635.973 | 1.033.185 | -38,4 |
| VALENCIA | 2.934.026 | 3.488.959 | -15,9 | 879.075 | 1.320.190 | -33,4 | 24.713 | 26.009 | -5,0 | 3.838.987 | 4.836.125 | -20,6 |
| TOTAL VALENCIA | 4.206.635 | 5.257.577 | -20,0 | 1.446.944 | 2.395.562 | -39,6 | 64.034 | 80.941 | -20,9 | 5.727.753 | 7.747.117 | -26,1 |
| CEUTA | 16.869 | 26.290 | -35,8 | 8.805 | 8.724 | 0,9 | 2.105 | 2.126 | -1,0 | 28.038 | 40.408 | -30,6 |
| MELILLA | 13.052 | 18.366 | -28,9 | 6.634 | 8.904 | -25,5 | 2.002 | 2.259 | -11,4 | 22.069 | 31.962 | -31,0 |
| TOTAL DELEGACIONES | 57.710.147 | 65.451.468 | -11,8 | 19.739.093 | 25.899.193 | -23,8 | 2.001.936 | 2.002.229 | 0,0 | 79.519.034 | 93.425.280 | -14,9 |
| SERVICIOS CENTRALES | -28.879.756 | -24.291.558 | --- | 213.011 | 60.222 | 253,7 | 148.833 | 27.453 | 442,1 | -28.517.912 | -24.203.883 | --- |
| SS.CC. (ESTADO) (+) | 2.103.227 | 1.662.911 | 26,5 | 213.011 | 60.222 | 253,7 | 148.833 | 27.453 | 442,1 | 2.465.071 | 1.750.586 | 40,8 |
| SS.CC. (CC.AA.) (-) | 30.029.140 | 25.164.252 | 19,3 | | | | | | | 30.029.140 | 25.164.252 | 19,3 |
| SS.CC. (CC.LL.) (-) | 953.843 | 790.217 | 20,7 | | | | | | | 953.843 | 790.217 | 20,7 |
| INGRESOS TRIBUTARIOS ESTADO | 28.830.391 | 41.159.910 | -30,0 | 19.952.104 | 25.959.415 | -23,1 | 2.150.769 | 2.029.682 | 6,0 | 51.001.122 | 69.221.397 | -26,3 |
| INGRESOS TRIBUTARIOS TOTALES | 59.813.374 | 67.114.379 | -10,9 | 19.952.104 | 25.959.415 | -23,1 | 2.150.769 | 2.029.682 | 6,0 | 81.984.105 | 95.175.866 | -13,9 |

PERIODO : ENERO/NOVIEMBRE DE 2009

4. INGRESOS TRIBUTARIOS DEL ESTADO POR CONCEPTOS Y CENTROS GESTORES

CUADRO 4.2. ACUMULADO

(En miles de euros)

| | I.V.A. | | | I. ESPECIALES | | | TRAFICO EXTERIOR | | | TOTAL CAPITULO II | | |
|---------------------------------|------------------|------------------|--------------|----------------|----------------|--------------|------------------|---------------|--------------|-------------------|------------------|--------------|
| | Recaudación | | % ^ | Recaudación | | % ^ | Recaudación | | % ^ | Recaudación | | % ^ |
| | AÑO 2009 | AÑO 2008 | | AÑO 2009 | AÑO 2008 | | AÑO 2009 | AÑO 2008 | | AÑO 2009 | AÑO 2008 | |
| ALMERIA | -145.619 | 12.296 | --- | 733 | 942 | -22,2 | 399 | 795 | -49,8 | -144.065 | 14.444 | --- |
| CADIZ | 460.891 | 693.508 | -33,5 | 68.673 | 70.069 | -2,0 | 44.794 | 50.185 | -10,7 | 574.366 | 813.774 | -29,4 |
| CORDOBA | 97.973 | 128.656 | -23,8 | 5.704 | 4.169 | 36,8 | 127 | 109 | 16,5 | 104.447 | 133.596 | -21,8 |
| GRANADA | 81.877 | 163.688 | -50,0 | 142.598 | 160.576 | -11,2 | 374 | 159 | 135,2 | 225.224 | 324.882 | -30,7 |
| HUELVA | 32.440 | 100.247 | -67,6 | 114.150 | 130.066 | -12,2 | 2.035 | 1.938 | 5,0 | 148.625 | 232.256 | -36,0 |
| JAEN | 42.066 | 115.853 | -63,7 | -2.586 | -1.127 | --- | 312 | 458 | -31,9 | 39.891 | 115.184 | -65,4 |
| MALAGA | 409.762 | 557.148 | -26,5 | 125.809 | 149.680 | -15,9 | 8.822 | 10.086 | -12,5 | 547.617 | 720.102 | -24,0 |
| SEVILLA | 766.393 | 548.213 | 39,8 | 75.916 | 88.312 | -14,0 | 5.110 | 5.812 | -12,1 | 859.599 | 656.250 | 31,0 |
| JEREZ DE LA FRA. | 60.088 | 78.819 | -23,8 | 17.882 | 17.744 | 0,8 | 2 | 4 | -50,0 | 77.972 | 96.567 | -19,3 |
| TOTAL ANDALUCIA | 1.805.871 | 2.398.428 | -24,7 | 548.879 | 620.431 | -11,5 | 61.975 | 69.546 | -10,9 | 2.433.676 | 3.107.055 | -21,7 |
| HUESCA | 69.878 | 69.458 | 0,6 | -1.304 | -1.058 | --- | 1 | 18 | -94,4 | 68.575 | 68.418 | 0,2 |
| TERUEL | 27.324 | 66.231 | -58,7 | -2.375 | -1.750 | --- | 0 | 0 | --- | 24.952 | 64.486 | -61,3 |
| ZARAGOZA | 377.199 | 811.267 | -53,5 | -4.101 | 747 | --- | 38.120 | 40.310 | -5,4 | 418.202 | 859.177 | -51,3 |
| TOTAL ARAGON | 474.401 | 946.956 | -49,9 | -7.780 | -2.061 | --- | 38.121 | 40.328 | -5,5 | 511.729 | 992.081 | -48,4 |
| OVIEDO | 360.497 | 394.505 | -8,6 | 57.114 | 53.614 | 6,5 | 306 | 265 | 15,5 | 418.020 | 448.470 | -6,8 |
| GIJON | 229.242 | 377.676 | -39,3 | 63.458 | 68.602 | -7,5 | 3.161 | 3.691 | -14,4 | 295.861 | 449.969 | -34,2 |
| TOTAL ASTURIAS | 589.739 | 772.181 | -23,6 | 120.572 | 122.216 | -1,3 | 3.467 | 3.956 | -12,4 | 713.881 | 898.439 | -20,5 |
| BALEARES | 343.369 | 472.199 | -27,3 | 11.325 | 13.130 | -13,7 | 1.327 | 1.736 | -23,6 | 468.283 | 604.446 | -22,5 |
| TOTAL BALEARES | 343.369 | 472.199 | -27,3 | 11.325 | 13.130 | -13,7 | 1.327 | 1.736 | -23,6 | 468.283 | 604.446 | -22,5 |
| LAS PALMAS | 1.734 | -2.976 | --- | 25.011 | 28.603 | -12,6 | 8.506 | 11.920 | -28,6 | 35.685 | 43.937 | -18,8 |
| STA.CRUIZ TENERIFE | 2.179 | 5.394 | -59,6 | 13.427 | 16.598 | -19,1 | 7.496 | 10.175 | -26,3 | 25.033 | 34.397 | -27,2 |
| TOTAL CANARIAS | 3.913 | 2.418 | 61,8 | 38.438 | 45.201 | -15,0 | 16.002 | 22.095 | -27,6 | 60.718 | 78.334 | -22,5 |
| CANTABRIA | 310.295 | 516.912 | -40,0 | 21.380 | 32.885 | -35,0 | 4.941 | 43.578 | -88,7 | 336.690 | 593.438 | -43,3 |
| TOTAL CANTABRIA | 310.295 | 516.912 | -40,0 | 21.380 | 32.885 | -35,0 | 4.941 | 43.578 | -88,7 | 336.690 | 593.438 | -43,3 |
| ALBACETE | 48.213 | 139.423 | -65,4 | -3.296 | -2.804 | --- | 146 | 7.394 | -98,0 | 45.080 | 144.017 | -68,7 |
| CIUDAD REAL | 9.927 | 105.718 | -90,6 | -4.217 | -2.591 | --- | 560 | 650 | -13,8 | 6.270 | 103.777 | -94,0 |
| CUENCA | 3.430 | 15.228 | -77,5 | -4.654 | -2.634 | --- | 5 | 13 | -61,5 | -985 | 12.876 | --- |
| GUADALAJARA | 85.724 | 119.688 | -28,4 | 104.637 | 98.969 | 5,7 | 4.441 | 1.833 | 142,3 | 194.818 | 220.500 | -11,6 |
| TOLEDO | 129.972 | 225.222 | -42,3 | 11.298 | 15.633 | -27,7 | 1.595 | 491 | 224,8 | 144.630 | 243.570 | -40,6 |
| TOTAL CASTILLA-LA MANCHA | 277.266 | 605.279 | -54,2 | 103.768 | 106.573 | -2,6 | 6.747 | 10.381 | -35,0 | 389.813 | 724.740 | -46,2 |
| AVILA | 15.954 | 27.773 | -42,6 | -1.827 | -1.304 | --- | 0 | 0 | --- | 14.127 | 26.470 | -46,6 |
| BURGOS | 108.941 | 184.484 | -40,9 | 25.028 | 13.135 | 90,5 | 2.407 | 2.458 | -2,1 | 136.387 | 200.088 | -31,8 |
| LEON | 102.897 | 178.714 | -42,4 | -2.233 | -1.306 | --- | 4.151 | 2.331 | 78,1 | 105.073 | 180.070 | -41,6 |
| PALENCIA | 34.520 | 31.348 | 10,1 | -4.167 | -2.693 | --- | 36 | 0 | --- | 30.389 | 28.655 | 6,1 |
| SALAMANCA | 47.137 | 98.846 | -52,3 | -3.503 | -3.004 | --- | 1.864 | 1.676 | 11,2 | 45.503 | 97.521 | -53,3 |
| SEGOVIA | -11.747 | 32.448 | --- | 12.003 | 18.374 | -34,7 | 0 | 0 | --- | 257 | 50.826 | -99,5 |
| SORIA | -2.878 | 18.715 | --- | -2.435 | -1.733 | --- | 0 | 0 | --- | -5.313 | 16.982 | --- |
| VALLADOLID | 101.406 | 178.575 | -43,2 | -5.904 | -3.946 | --- | 2.315 | 2.209 | 4,8 | 97.830 | 176.853 | -44,7 |
| ZAMORA | 31.569 | 43.913 | -28,1 | 3.730 | 10.831 | -65,6 | 0 | 0 | --- | 35.299 | 54.744 | -35,5 |
| TOTAL CASTILLA Y LEON | 427.799 | 794.816 | -46,2 | 20.692 | 28.354 | -27,0 | 10.773 | 8.674 | 24,2 | 459.552 | 832.209 | -44,8 |

4. INGRESOS TRIBUTARIOS POR CONCEPTOS Y CENTROS GESTORES

CUADRO 4.2. ACUMULADO

(En miles de euros)

| | I.V.A. | | | I. ESPECIALES | | | TRAFICO EXTERIOR | | | TOTAL CAPITULO II | | |
|-------------------------------------|-------------------|-------------------|--------------|-------------------|-------------------|--------------|------------------|------------------|--------------|-------------------|-------------------|--------------|
| | Recaudación | | % ^ | Recaudación | | % ^ | Recaudación | | % ^ | Recaudación | | % ^ |
| | AÑO 2009 | AÑO 2008 | | AÑO 2009 | AÑO 2008 | | AÑO 2009 | AÑO 2008 | | AÑO 2009 | AÑO 2008 | |
| BARCELONA | 7.057.225 | 10.515.710 | -32,9 | 876.004 | 1.034.419 | -15,3 | 438.452 | 526.506 | -16,7 | 8.669.844 | 12.410.676 | -30,1 |
| GERONA | 358.497 | 412.413 | -13,1 | 57.697 | 59.363 | -2,8 | 1.607 | 1.979 | -18,8 | 417.806 | 473.760 | -11,8 |
| LERIDA | 122.943 | 171.231 | -28,2 | 6.817 | 7.873 | -13,4 | 25 | 99 | -74,7 | 129.785 | 179.203 | -27,6 |
| TARRAGONA | 500.993 | 781.685 | -35,9 | 36.630 | 96.214 | -61,9 | 43.560 | 62.072 | -29,8 | 581.259 | 940.280 | -38,2 |
| TOTAL CATALUÑA | 8.039.658 | 11.881.039 | -32,3 | 977.148 | 1.197.869 | -18,4 | 483.644 | 590.656 | -18,1 | 9.798.694 | 14.003.919 | -30,0 |
| BADAJOS | 85.303 | 131.357 | -35,1 | -1.099 | 4.620 | --- | 271 | 417 | -35,0 | 84.537 | 136.447 | -38,0 |
| CACERES | 73.476 | 62.829 | 16,9 | -14 | 312 | --- | 409 | 589 | -30,6 | 73.871 | 63.730 | 15,9 |
| TOTAL EXTREMADURA | 158.779 | 194.186 | -18,2 | -1.113 | 4.932 | --- | 680 | 1.006 | -32,4 | 158.408 | 200.177 | -20,9 |
| LA CORUÑA | 517.697 | 831.637 | -37,7 | 18.507 | 21.660 | -14,6 | 32.764 | 36.534 | -10,3 | 569.495 | 890.028 | -36,0 |
| LUGO | 118.144 | 149.823 | -21,1 | 6.535 | 6.184 | 5,7 | 91 | 12 | --- | 124.770 | 156.019 | -20,0 |
| ORENSE | 99.105 | 113.261 | -12,5 | 7.535 | 7.623 | -1,2 | 90 | 40 | 125,0 | 106.730 | 120.924 | -11,7 |
| PONTEVEDRA | 211.348 | 263.151 | -19,7 | 8.870 | 9.918 | -10,6 | 7.565 | 3.814 | 98,3 | 227.783 | 276.883 | -17,7 |
| VIGO | 40.526 | 163.469 | -75,2 | 404 | 392 | 3,1 | 35.505 | 41.173 | -13,8 | 77.622 | 206.038 | -62,3 |
| TOTAL GALICIA | 986.820 | 1.521.341 | -35,1 | 41.851 | 45.777 | -8,6 | 76.015 | 81.573 | -6,8 | 1.106.400 | 1.649.892 | -32,9 |
| MADRID | 15.510.123 | 21.316.773 | -27,2 | 15.137.916 | 15.034.662 | 0,7 | 150.984 | 156.611 | -3,6 | 31.632.740 | 37.398.626 | -15,4 |
| TOTAL MADRID | 15.510.123 | 21.316.773 | -27,2 | 15.137.916 | 15.034.662 | 0,7 | 150.984 | 156.611 | -3,6 | 31.632.740 | 37.398.626 | -15,4 |
| MURCIA | 29.293 | 201.373 | -85,5 | 7.804 | 10.503 | -25,7 | 3.058 | 3.152 | -3,0 | 40.699 | 215.502 | -81,1 |
| CARTAGENA | 165.404 | 47.260 | 250,0 | 98.045 | 131.937 | -25,7 | 11.016 | 7.750 | 42,1 | 274.465 | 186.947 | 46,8 |
| TOTAL MURCIA | 194.697 | 248.633 | -21,7 | 105.849 | 142.440 | -25,7 | 14.074 | 10.902 | 29,1 | 315.164 | 402.449 | -21,7 |
| NAVARRA | -121.279 | -111.204 | --- | 17.613 | 35.039 | -49,7 | 2.994 | 4.858 | -38,4 | -100.321 | -71.043 | --- |
| TOTAL NAVARRA | -121.279 | -111.204 | --- | 17.613 | 35.039 | -49,7 | 2.994 | 4.858 | -38,4 | -100.321 | -71.043 | --- |
| ALAVA | -475.291 | -732.290 | --- | 92.189 | 91.708 | 0,5 | 6.349 | 8.222 | -22,8 | -376.753 | -632.360 | --- |
| GUIPUZCOA | 90.936 | 152.254 | -40,3 | 146 | 111 | 31,5 | 3.486 | 3.068 | 13,6 | 94.622 | 155.441 | -39,1 |
| VIZCAYA | 1.308.756 | 1.360.400 | -3,8 | 304.538 | 289.618 | 5,2 | 44.910 | 61.276 | -26,7 | 1.677.484 | 1.731.729 | -3,1 |
| TOTAL PAIS VASCO | 924.401 | 780.364 | 18,5 | 396.873 | 381.437 | 4,0 | 54.745 | 72.566 | -24,6 | 1.395.353 | 1.254.810 | 11,2 |
| LA RIOJA | 151.853 | 118.338 | 28,3 | 5.309 | 7.317 | -27,4 | 741 | 328 | 125,9 | 157.917 | 125.997 | 25,3 |
| TOTAL LA RIOJA | 151.853 | 118.338 | 28,3 | 5.309 | 7.317 | -27,4 | 741 | 328 | 125,9 | 157.917 | 125.997 | 25,3 |
| ALICANTE | 458.238 | 631.360 | -27,4 | 10.337 | 11.973 | -13,7 | 55.908 | 44.314 | 26,2 | 529.567 | 692.634 | -23,5 |
| CASTELLON | 126.291 | 177.196 | -28,7 | 2.709 | 3.229 | -16,1 | 1.367 | 2.955 | -53,7 | 130.484 | 183.514 | -28,9 |
| VALENCIA | 1.618.422 | 2.695.629 | -40,0 | 203.235 | 196.889 | 3,2 | 228.946 | 275.937 | -17,0 | 2.054.053 | 3.172.673 | -35,3 |
| TOTAL VALENCIA | 2.202.951 | 3.504.185 | -37,1 | 216.281 | 212.091 | 2,0 | 286.221 | 323.206 | -11,4 | 2.714.104 | 4.048.821 | -33,0 |
| CEUTA | -1.209 | 601 | --- | 1.192 | 1.090 | 9,4 | 0 | 0 | --- | 2.377 | 5.138 | -53,7 |
| MELILLA | 1.985 | 365 | 443,8 | 928 | 1.100 | -15,6 | 0 | 0 | --- | 5.629 | 4.816 | 16,9 |
| TOTAL DELEGACIONES | 32.281.432 | 45.963.810 | -29,8 | 17.757.121 | 18.030.483 | -1,5 | 1.213.451 | 1.442.000 | -15,8 | 52.560.807 | 66.854.344 | -21,4 |
| SERVICIOS CENTRALES | -16.208.267 | -21.285.528 | --- | -8.461.166 | -7.621.580 | --- | 0 | 0 | --- | -24.669.341 | -28.906.992 | --- |
| SS.CC. (ESTADO) (+) | 9.118 | 3.700 | 146,4 | 0 | 0 | --- | 0 | 0 | --- | 9.210 | 3.816 | 141,4 |
| SS.CC. (CC.AA.) (-) | 15.721.449 | 20.641.225 | -23,8 | 8.254.926 | 7.444.859 | --- | --- | --- | --- | 23.976.375 | 28.086.084 | -14,6 |
| SS.CC. (CC.LL.) (-) | 495.936 | 648.003 | -23,5 | 206.240 | 176.721 | --- | --- | --- | --- | 702.176 | 824.724 | -14,9 |
| INGRESOS TRIBUTARIOS ESTADO | 16.073.165 | 24.678.282 | -34,9 | 9.295.955 | 10.408.903 | -10,7 | 1.213.451 | 1.442.000 | -15,8 | 27.891.466 | 37.947.352 | -26,5 |
| INGRESOS TRIBUTARIOS TOTALES | 32.290.550 | 45.967.510 | -29,8 | 17.757.121 | 18.030.483 | -1,5 | 1.213.451 | 1.442.000 | -15,8 | 52.570.017 | 66.858.160 | -21,4 |

| PERIODO : ENERO/NOVIEMBRE DE 2009 | | | | | | |
|--|--------------------|----------------|--------------|------------------|-------------------|--------------|
| 4. INGRESOS TRIBUTARIOS POR CONCEPTOS Y CENTROS GESTORES | | | | | | |
| CUADRO 4.2. ACUMULADO | | | | | | |
| (En miles de euros) | | | | | | |
| | TOTAL CAPITULO III | | | TOTAL GENERAL | | |
| | Recaudación | | % ^ | Recaudación | | % ^ |
| | AÑO 2009 | AÑO 2008 | | AÑO 2009 | AÑO 2008 | |
| ALMERIA | 12.360 | 9.884 | 25,1 | 270.801 | 640.524 | -57,7 |
| CADIZ | 14.692 | 20.888 | -29,7 | 924.297 | 1.321.437 | -30,1 |
| CORDOBA | 12.188 | 12.824 | -5,0 | 521.021 | 747.264 | -30,3 |
| GRANADA | 13.796 | 10.942 | 26,1 | 747.962 | 1.034.019 | -27,7 |
| HUELVA | 9.319 | 8.335 | 11,8 | 335.309 | 478.627 | -29,9 |
| JAEN | 7.941 | 6.911 | 14,9 | 306.568 | 463.713 | -33,9 |
| MALAGA | 31.259 | 30.502 | 2,5 | 1.582.149 | 2.148.218 | -26,4 |
| SEVILLA | 21.590 | 29.929 | -27,9 | 3.877.534 | 4.069.487 | -4,7 |
| JEREZ DE LA FRA. | 4.680 | 4.399 | 6,4 | 154.836 | 227.421 | -31,9 |
| TOTAL ANDALUCIA | 127.825 | 134.614 | -5,0 | 8.720.477 | 11.130.710 | -21,7 |
| HUESCA | 4.043 | 3.248 | 24,5 | 255.098 | 319.943 | -20,3 |
| TERUEL | 1.459 | 1.056 | 38,2 | 114.485 | 190.256 | -39,8 |
| ZARAGOZA | 28.054 | 15.535 | 80,6 | 2.176.473 | 3.102.801 | -29,9 |
| TOTAL ARAGON | 33.556 | 19.839 | 69,1 | 2.546.056 | 3.613.000 | -29,5 |
| OVIEDO | 12.426 | 8.764 | 41,8 | 1.416.336 | 1.705.437 | -17,0 |
| GIJON | 2.506 | 4.432 | -43,5 | 539.633 | 766.868 | -29,6 |
| TOTAL ASTURIAS | 14.932 | 13.196 | 13,2 | 1.955.969 | 2.472.305 | -20,9 |
| BALEARES | 27.533 | 21.428 | 28,5 | 2.002.190 | 2.512.416 | -20,3 |
| TOTAL BALEARES | 27.533 | 21.428 | 28,5 | 2.002.190 | 2.512.416 | -20,3 |
| LAS PALMAS | 12.730 | 11.167 | 14,0 | 1.021.496 | 1.195.512 | -14,6 |
| STA.CRUZ TENERIFE | 12.482 | 10.208 | 22,3 | 581.267 | 733.209 | -20,7 |
| TOTAL CANARIAS | 25.212 | 21.375 | 18,0 | 1.602.763 | 1.928.721 | -16,9 |
| CANTABRIA | 16.397 | 6.097 | 168,9 | 2.298.940 | 2.676.502 | -14,1 |
| TOTAL CANTABRIA | 16.397 | 6.097 | 168,9 | 2.298.940 | 2.676.502 | -14,1 |
| ALBACETE | 7.020 | 3.316 | 111,7 | 277.572 | 449.665 | -38,3 |
| CIUDAD REAL | 7.543 | 5.754 | 31,1 | 246.960 | 451.989 | -45,4 |
| CUENCA | 5.141 | 3.010 | 70,8 | 181.035 | 257.237 | -29,6 |
| GUADALAJARA | 3.609 | 2.203 | 63,8 | 332.639 | 434.375 | -23,4 |
| TOLEDO | 10.003 | 7.044 | 42,0 | 982.546 | 1.227.203 | -19,9 |
| TOTAL CASTILLA-LA MANCHA | 33.316 | 21.327 | 56,2 | 2.020.752 | 2.820.469 | -28,4 |
| AVILA | 2.193 | 1.158 | 89,4 | 96.939 | 134.520 | -27,9 |
| BURGOS | 5.920 | 5.306 | 11,6 | 568.161 | 707.398 | -19,7 |
| LEON | 8.437 | 7.071 | 19,3 | 464.844 | 645.085 | -27,9 |
| PALENCIA | 2.031 | 1.032 | 96,8 | 145.749 | 166.213 | -12,3 |
| SALAMANCA | 7.388 | 4.942 | 49,5 | 366.070 | 563.947 | -35,1 |
| SEGOVIA | 2.174 | 2.503 | -13,1 | 126.858 | 209.584 | -39,5 |
| SORIA | 1.057 | 849 | 24,5 | 80.500 | 117.235 | -31,3 |
| VALLADOLID | 7.051 | 6.345 | 11,1 | 912.094 | 1.086.110 | -16,0 |
| ZAMORA | 2.139 | 1.642 | 30,3 | 127.014 | 176.572 | -28,1 |
| TOTAL CASTILLA Y LEON | 38.390 | 30.848 | 24,4 | 2.888.229 | 3.806.664 | -24,1 |

PERIODO : ENERO/NOVIEMBRE DE 2009
 4. INGRESOS TRIBUTARIOS POR CONCEPTOS Y CENTROS GESTORES
 CUADRO 4.2. ACUMULADO

(En miles de euros)

| | TOTAL CAPITULO III | | | TOTAL GENERAL | | |
|-------------------------------------|--------------------|------------------|-------------|--------------------|--------------------|--------------|
| | Recaudación | | % ^ | Recaudación | | % ^ |
| | AÑO 2009 | AÑO 2008 | | AÑO 2009 | AÑO 2008 | |
| BARCELONA | 135.510 | 123.235 | 10,0 | 24.081.468 | 30.805.367 | -21,8 |
| GERONA | 10.412 | 9.419 | 10,5 | 1.190.343 | 1.532.507 | -22,3 |
| LERIDA | 6.339 | 5.901 | 7,4 | 538.730 | 745.262 | -27,7 |
| TARRAGONA | 11.142 | 9.956 | 11,9 | 1.236.757 | 1.874.020 | -34,0 |
| TOTAL CATALUÑA | 163.403 | 148.511 | 10,0 | 27.047.298 | 34.957.156 | -22,6 |
| BADAJOS | 6.787 | 5.989 | 13,3 | 627.083 | 739.294 | -15,2 |
| CACERES | 4.099 | 3.512 | 16,7 | 235.092 | 289.038 | -18,7 |
| TOTAL EXTREMADURA | 10.886 | 9.501 | 14,6 | 862.175 | 1.028.332 | -16,2 |
| LA CORUÑA | 16.566 | 19.527 | -15,2 | 2.271.129 | 3.085.243 | -26,4 |
| LUGO | 2.634 | 2.626 | 0,3 | 335.307 | 401.485 | -16,5 |
| ORENSE | 4.682 | 4.376 | 7,0 | 315.153 | 354.439 | -11,1 |
| PONTEVEDRA | 7.020 | 5.238 | 34,0 | 492.817 | 644.393 | -23,5 |
| VIGO | 6.658 | 7.489 | -11,1 | 593.373 | 859.219 | -30,9 |
| TOTAL GALICIA | 37.560 | 39.256 | -4,3 | 4.007.779 | 5.344.779 | -25,0 |
| MADRID | 236.875 | 195.981 | 20,9 | 62.727.878 | 70.393.009 | -10,9 |
| TOTAL MADRID | 236.875 | 195.981 | 20,9 | 62.727.878 | 70.393.009 | -10,9 |
| MURCIA | 16.558 | 18.899 | -12,4 | 1.160.250 | 1.610.624 | -28,0 |
| CARTAGENA | 4.712 | 3.528 | 33,6 | 471.511 | 506.089 | -6,8 |
| TOTAL MURCIA | 21.270 | 22.427 | -5,2 | 1.631.761 | 2.116.713 | -22,9 |
| NAVARRA | 3.996 | 2.849 | 40,3 | 29.755 | 111.112 | -73,2 |
| TOTAL NAVARRA | 3.996 | 2.849 | 40,3 | 29.755 | 111.112 | -73,2 |
| ALAVA | 1.096 | 768 | 42,7 | -306.858 | -554.923 | --- |
| GUIPUZCOA | 3.671 | 2.909 | 26,2 | 256.196 | 344.719 | -25,7 |
| VIZCAYA | 25.235 | 11.508 | 119,3 | 3.516.229 | 3.735.245 | -5,9 |
| TOTAL PAIS VASCO | 30.002 | 15.185 | 97,6 | 3.465.567 | 3.525.041 | -1,7 |
| LA RIOJA | 4.944 | 4.503 | 9,8 | 598.379 | 671.370 | -10,9 |
| TOTAL LA RIOJA | 4.944 | 4.503 | 9,8 | 598.379 | 671.370 | -10,9 |
| ALICANTE | 29.720 | 19.124 | 55,4 | 1.812.080 | 2.589.565 | -30,0 |
| CASTELLON | 9.927 | 6.917 | 43,5 | 776.384 | 1.223.616 | -36,6 |
| VALENCIA | 65.087 | 32.532 | 100,1 | 5.958.127 | 8.041.330 | -25,9 |
| TOTAL VALENCIA | 104.734 | 58.573 | 78,8 | 8.546.591 | 11.854.511 | -27,9 |
| CEUTA | 5.127 | 6.041 | -15,1 | 35.542 | 51.587 | -31,1 |
| MELILLA | 3.012 | 2.463 | 22,3 | 30.710 | 39.241 | -21,7 |
| TOTAL DELEGACIONES | 938.970 | 774.014 | 21,3 | 133.018.811 | 161.053.638 | -17,4 |
| SERVICIOS CENTRALES | 780.067 | 827.559 | -5,7 | -52.407.186 | -52.283.316 | --- |
| SS.CC. (ESTADO) (+) | 780.067 | 827.559 | -5,7 | 3.254.348 | 2.581.961 | 26,0 |
| SS.CC. (CC.AA.) (-) | | | --- | 54.005.515 | 53.250.336 | 1,4 |
| SS.CC. (CC.LL.) (-) | | | --- | 1.656.019 | 1.614.941 | 2,5 |
| INGRESOS TRIBUTARIOS ESTADO | 1.719.037 | 1.601.573 | 7,3 | 80.611.625 | 108.770.322 | -25,9 |
| INGRESOS TRIBUTARIOS TOTALES | 1.719.037 | 1.601.573 | 7,3 | 136.273.159 | 163.635.599 | -16,7 |

III. GRÁFICOS

INGRESOS TRIBUTARIOS

GRÁFICO 1.1 Miles millones € y MM12



GRÁFICO 1.2 Tasas anuales y de la MM12



GRÁFICO 1.3 HOMOGÉNEOS: tasa anual y MM12

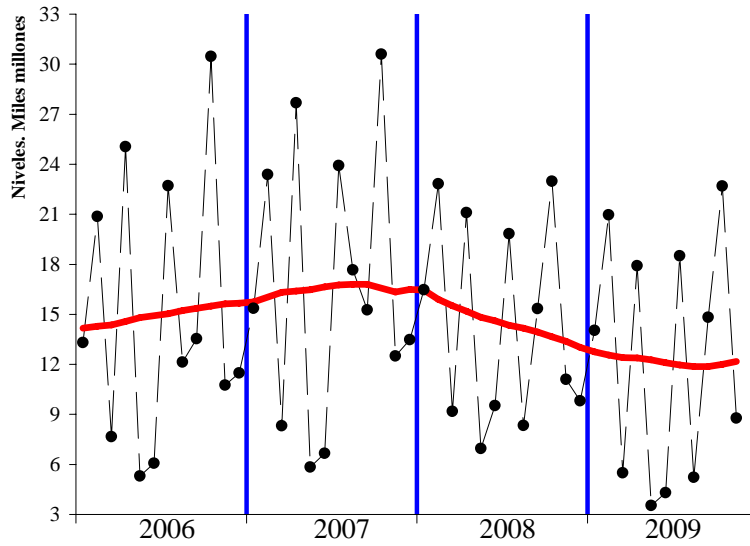

IRPF

SOCIEDADES

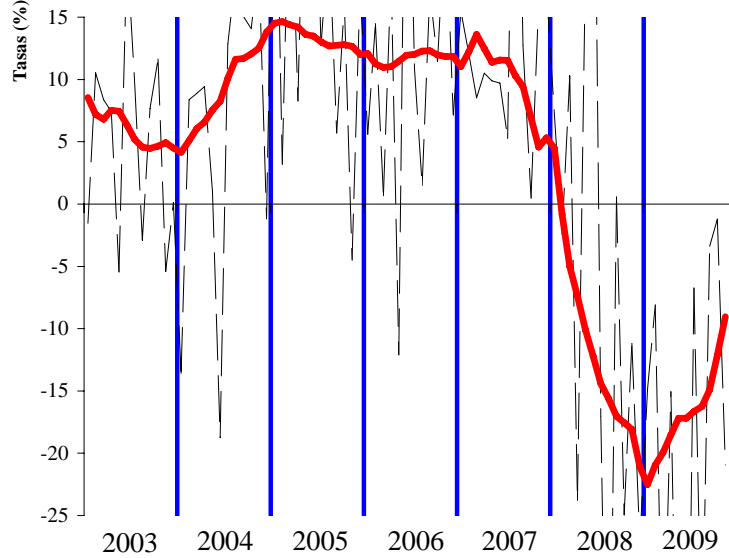
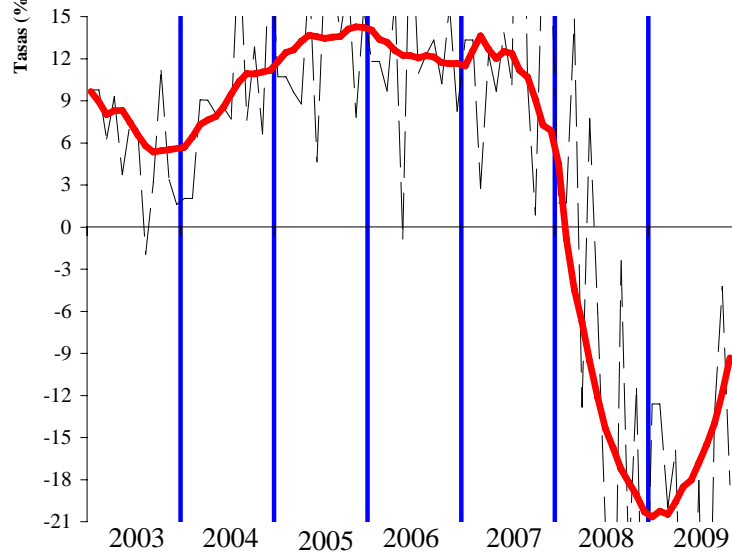
GRÁFICO 2.1 Miles millones € y MM12



GRÁFICO 3.1 Miles millones € y MM12



GRÁFICO 2.2 Tasas anuales y de la MM12

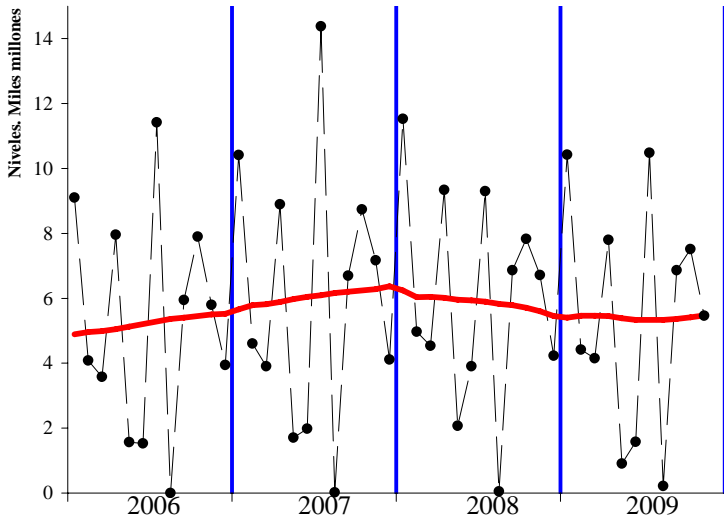

GRÁFICO 3.2 Tasas anuales y de la MM12

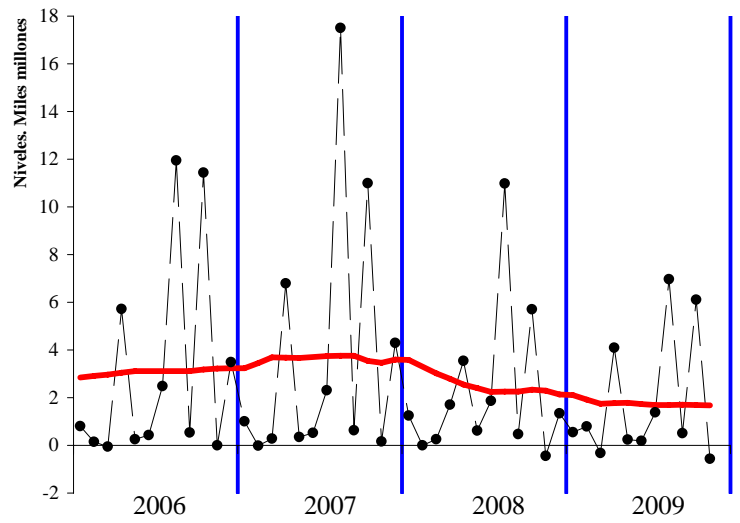

GRÁFICO 2.3 HOMOGÉNEOS: tasa anual y MM12

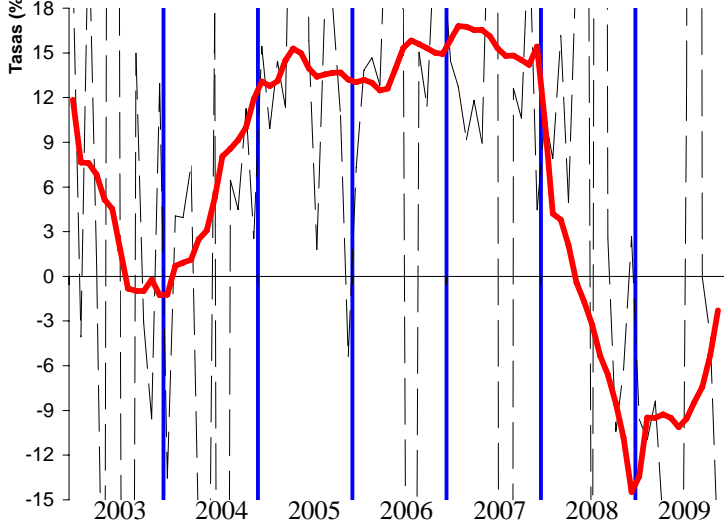

GRÁFICO 3.3 HOMOGÉNEOS: tasa anual y MM12

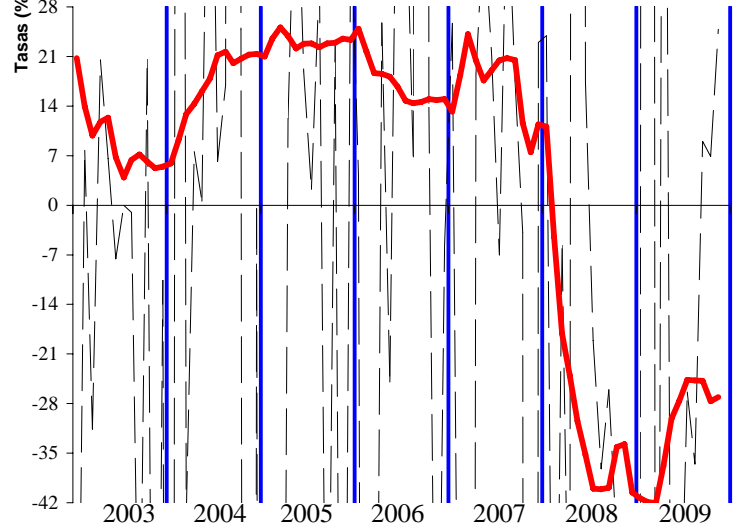

IVA

IMPUESTOS ESPECIALES

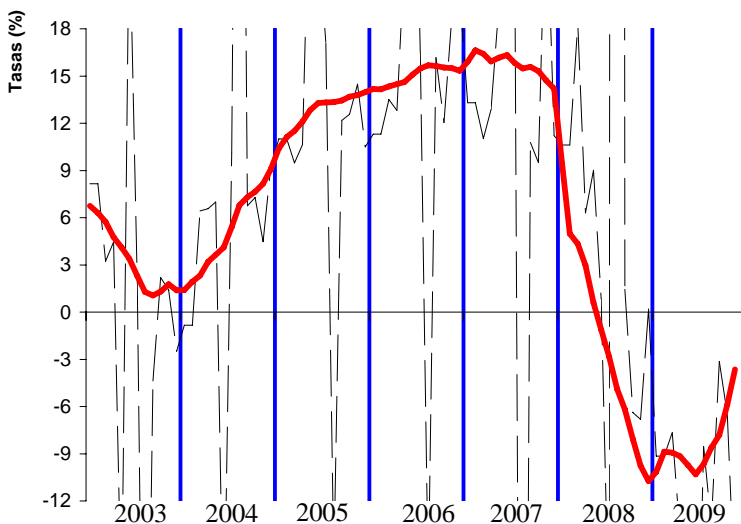
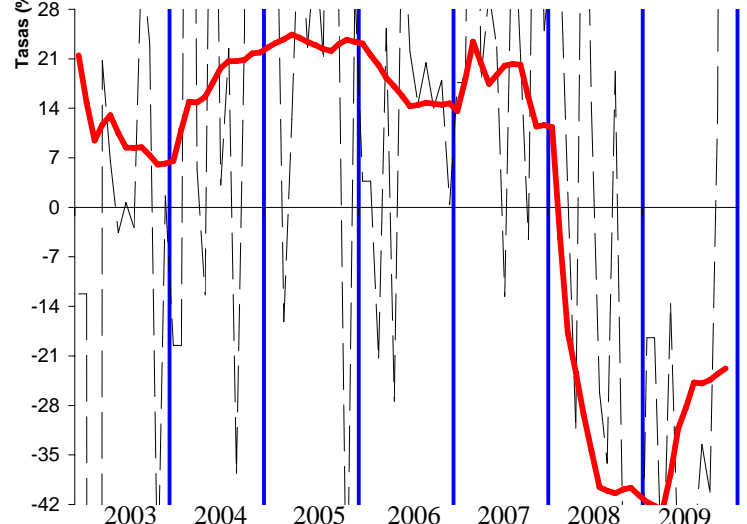
GRÁFICO 4.1 Miles millones € y MM12



GRÁFICO 5.1 Millones € y MM12



GRÁFICO 4.2 Tasas anuales y de la MM12

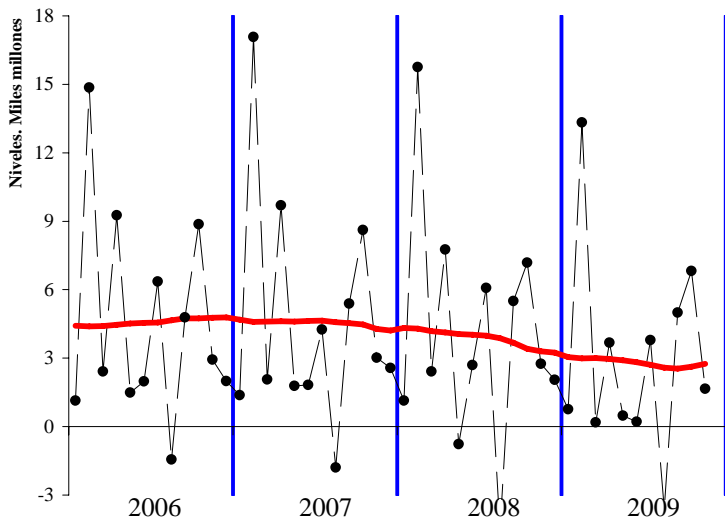

GRÁFICO 5.2 Tasas anuales y de la MM12

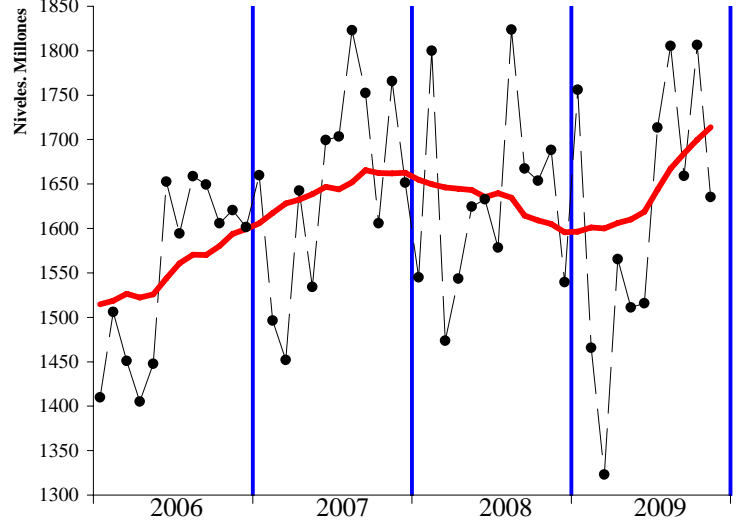

GRÁFICO 4.3 HOMOGÉNEOS: tasa anual y MM12

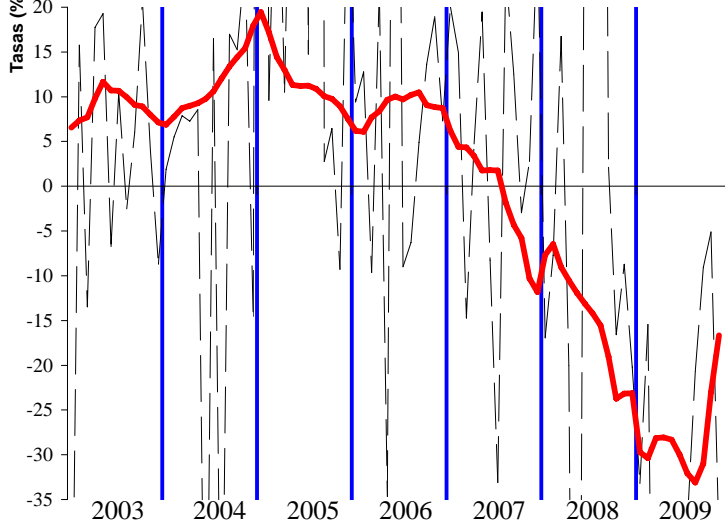

GRÁFICO 5.3 HOMOGÉNEOS: tasa anual y MM12

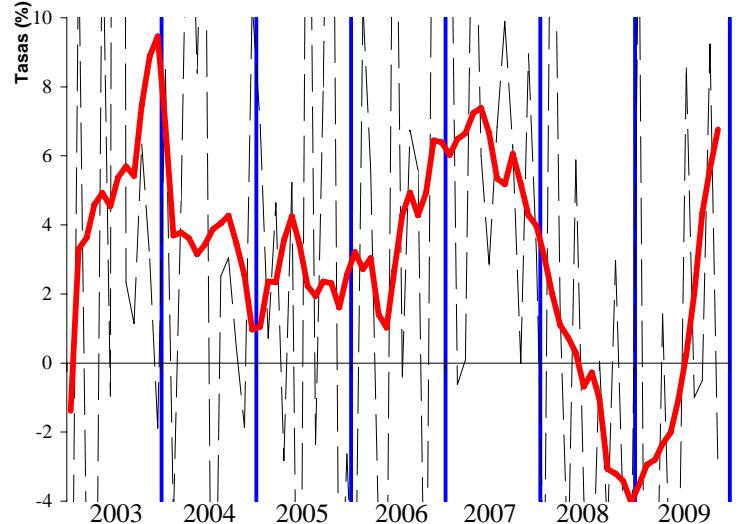

IV. RESUMEN DE CAMBIOS NORMATIVOS

IV. PRINCIPALES MODIFICACIONES NORMATIVAS

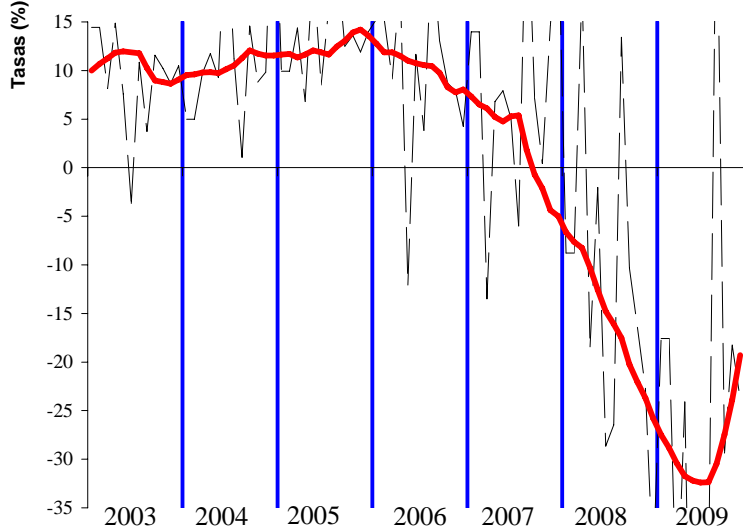
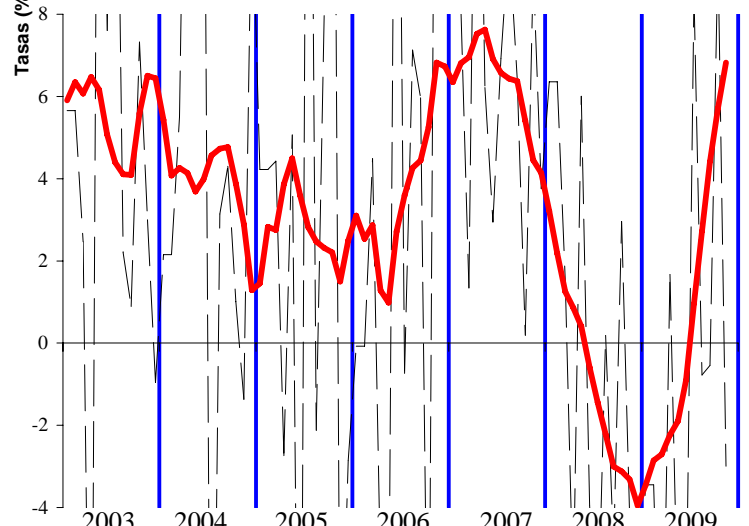
| Concepto | 2008 | 2009 |
|--|---|---|
| <u>RETENCIONES DEL TRABAJO</u> | <ul style="list-style-type: none"> • La Ley 51/2007, de 26 de dic., de PGE para 2008, establece modificaciones en la Ley 35/2006 de IRPF que afectan al cálculo de las retenciones del trabajo: <ul style="list-style-type: none"> - Se deflacta la tarifa en un 2% tanto en su escala estatal como autonómica. - Se actualizan, también un 2%, los importes de los distintos mínimos, por descendientes, por ascendientes y por discapacidad, que integran el mínimo personal y familiar del impuesto. - Se elevan también un 2% las cuantías aplicables como reducción del rendimiento neto del trabajo y del rendimiento neto de actividades económicas aplicables a trabajadores autónomos dependientes de un único empresario. • Nueva deducción en la cuota de 400 euros para asalariados y pensionistas, se inicia con una rebaja en las retenciones en junio de 200 euros, y a partir de julio, mes a mes, hasta alcanzar otros 200 euros (RDL 2/2008, de 21 de abril, de medidas de impulso de la activ. econ.). | <ul style="list-style-type: none"> • Se anticipa la deducción por adquisición de vivienda con una rebaja del 2% de las retenciones del trabajo para contribuyentes con ingresos inferiores a 33.007,20 € anuales (RD 1975/2008, de 28 de nov., de medidas urgentes materia econ., fiscal...). • Este año no se ha deflactado la tarifa ni los mínimos personales y familiares, pero continúa la deducción en cuota de 400 euros (RDL 2/2008, de 21 de abril, de medidas de impulso de la activ. econ.). |
| <u>PAGOS FRACCIONADOS IRPF</u> | <ul style="list-style-type: none"> • Mantenimiento de las cuantías de los módulos aplicables en 2007, con reducciones en los índices de rendimiento neto y por la adquisición de gasóleo agrícola, fertilizantes y plásticos para actividades agrícolas y ganaderas afectadas por la elevación de sus costes de producción, y reducción de los signos índices o módulos aplicables a las actividades de transporte para paliar la subida del precio del gasóleo (Orden EHA/3462/2007, de 26 de noviembre y Orden EHA/3413/2008, de 26 de noviembre). • Nueva deducción en la cuota de 400 euros para autónomos que podrán aplicar cuando ingresen los pagos fraccionados (RDL 2/2008, de 21 de abril, de medidas de impulso de la activ. econ.). • Ampliación del plazo de presentación del primer pago fraccionado del año hasta el 5 de mayo (RDL 2/2008, de 21 de abril, de medidas de impulso de la activ. econ.). | <ul style="list-style-type: none"> • Mantenimiento de las cuantías de los módulos por segundo año consecutivo y se incorporan con carácter estructural las reducciones aplicables a los sectores agrícola, ganadero y del transporte para paliar la subida del precio del gasóleo y otros costes de producción (Orden EHA/3413/ 2008, de 26 de noviembre). |
| <u>CUOTA DIFERENCIAL IRPF</u> Según año en que se recauda | <ul style="list-style-type: none"> • Principales modificaciones de la Ley 35/2006 de reforma del IRPF: <ul style="list-style-type: none"> - Cambios en la tarifa. Se reducen los tramos de cinco a cuatro y el tipo marginal máximo se reduce del 45% al 43%. - Se incrementa la reducción por rendimientos del trabajo. - Aumentan los mínimos personales y familiares, si bien ahora no reducen la base imponible, sino que se les aplica la escala del impuesto y el resultado minora la cuota íntegra. - Nueva deducción en la cuota de IRPF de 2.500 € por nacimiento o adopción de hijos. - Se establecen dos bases imponibles una general a la que se aplica la tarifa y otra del ahorro con un tipo fijo del 18%. | <ul style="list-style-type: none"> • La Ley 51/2007, de 26 de dic., de PGE para 2008, deflacta en un 2%: la tarifa, tanto en su escala estatal como autonómica, los importes de los distintos mínimos personales y familiares del impuesto y las reducciones por rendimiento neto del trabajo y de actividades económicas (para autónomos dependientes de un único empresario). • Nueva deducción en la cuota de 400 euros para asalariados, pensionistas y autónomos (RDL 2/2008, de 21 de abril, de medidas de impulso de la activ. econ.). • Deducción del 10,05% en la cuota estatal de las cantidades satisfechas por alquiler hasta un máximo de 9.015 euros que se reduce paulatinamente para bases imponibles entre 12.000 y 24.000 euros (DF 6ª Ley 51/2007 de PGE para 2008). • Ampliación de los plazos de transmisión de vivienda habitual para disfrutar de la exención por reinversión en viviendas adquiridas desde 2006 y ampliación del plazo de cuentas vivienda (RD 1975/2008, de 28 de nov., de medidas urgentes materia econ., fiscal...). |

| Concepto | 2008 | 2009 |
|--|---|---|
| <u>PAGOS FRACCIONADOS IS</u> | <ul style="list-style-type: none"> Segunda fase de la reducción de tipos de gravamen, del 32,5% al 30% para empresas con cifra de negocios superior a 8 M. € que opten por la modalidad de pago fraccionado prevista en el apartado 3 del artículo 45 del texto refundido de la LIS (Ley 51/2007, de 26 de dic., de PGE 2008 y Ley 35/2006, de 28 de nov., del IRPF y modif. parcial del IS, IRNR e IP). Opción en el primer pago fraccionado, vinculante para el resto de pagos del año, de aplicar el cálculo en función de la cuota del periodo impositivo anterior. Si optan por la modalidad en función de la base imponible del periodo, no tendrán en cuenta los efectos fiscales derivados de ajustes contables consecuencia de la primera aplicación del nuevo plan contable. (RDL 2/2008, de 21 de abril, de medidas de impulso de la actividad económica). Se amplía hasta el 5 de mayo el plazo de presentación del primer pago fraccionado (RDL 2/2008, de 21 de abril, medidas de impulso de la activ. econ.). | <ul style="list-style-type: none"> Principales modificaciones Ley 4/2008: <ul style="list-style-type: none"> Adaptación de la norma fiscal para neutralizar los cambios producidos por la normativa contable. Libertad de amortización de activos fijos nuevos e inversiones inmobiliarias para adquisiciones en 2009 y 2010, si se mantiene durante dos años la plantilla media de trabajadores. |
| <u>CUOTA DIFERENCIAL IS</u> Según año en que se recauda | <ul style="list-style-type: none"> Principales modificaciones de la Ley 35/2006 de reforma del IS: <ul style="list-style-type: none"> Reducción de tipos impositivos, general del 35% al 32,5% y en las entidades de reducida dimensión del 30% al 25% para el tramo de base imponible hasta 120.202,41 €, y del 35% al 30% para el resto de base. Bajan los porcentajes aplicables a deducciones por reinversión de beneficios extraordinarios, actividades exportadoras y actividades de I+D. | <ul style="list-style-type: none"> Segunda fase rebaja fiscal introducida por la Ley 35/2006, de 28 de nov., de reforma parcial del IS: <ul style="list-style-type: none"> Reducción del tipo impositivo general del 32,5% al 30% para empresas con cifra de negocios superior a 8 M. €. Bajan los porcentajes aplicables a deducciones por reinversión de beneficios extraordinarios, actividades exportadoras, actividades de I+D, etc. |
| <u>IVA</u> | <ul style="list-style-type: none"> Se crea un nuevo régimen especial de declaración para grupos consolidados (Ley 36/2006, de 29 de nov., de Medidas para la Prevención del Fraude Fiscal), que tiene como características más destacadas: <ul style="list-style-type: none"> Sistema de compensación de saldos resultantes de las autoliquidaciones que deben presentar las entidades del grupo. Opción de aplicar regla especial de determinación de las operaciones intragrupo cuando las destinatarias están sujetas a regla de prorratea. | <ul style="list-style-type: none"> Las empresas podrán optar por recibir mensualmente la devolución de IVA con independencia de la naturaleza y volumen de las operaciones, si bien esta opción obliga a liquidar mensualmente el impuesto (Ley 4/2008, de 23 de dic.). Importante aumento de las cantidades aplazadas por deudas tributarias, sobre todo en el IVA, favorecidas por diversos cambios normativos, entre los que destaca, la Orden EHA/1030/2009, de 23 de abril, que eleva de 6.000 a 18.000 euros el mínimo exento de la obligación de aportar garantía en solicitudes de aplazamiento. |
| <u>IMPUESTOS ESPECIALES</u> | <ul style="list-style-type: none"> Tabacos: se incrementan los precios medios de la cajetilla de tabaco en algo más del 4% desde enero. Hidrocarburos: devoluciones de carácter extraordinario a realizar a agricultores y ganaderos por las cuotas soportadas por el I.E. de Hidrocarburos durante el periodo comprendido entre el 01/10/2006 y el 30/09/2007 (Ley 51/2007, de 26 de dic., de PGE 2008). | <ul style="list-style-type: none"> Tabacos: se incrementan los precios medios de la cajetilla de tabaco en algo más del 4% desde enero y del 13% desde mitad de junio. Y aumento del tipo específico, a partir del 13 de junio, hasta 10,20 € por cada 1.000 cigarrillos (R.D.L. 8/2009, de 12 de junio). Hidrocarburos: Incremento en 29 € por 1000 litros de los tipos específicos que gravan los consumos de gasolinas y gasóleo de automoción (R.D.L. 8/2009, de 12 de junio). Continúan las devoluciones de carácter extraordinario a agricultores y ganaderos por las cuotas soportadas por el I.E. de Hidrocarburos durante el periodo comprendido entre el 01/10/2007 y el 31/12/2008 (DA 57ª Ley 2/2008 de PGE para 2009). |
| <u>IMPUESTO SOBRE PRIMAS DE SEGUROS</u> | | <ul style="list-style-type: none"> Se bonifica un 75% el impuesto sobre primas de 2008 y 2009 en actividades de transporte de mercancías o viajeros (Ley 4/2008, de 23 de dic.). |
| <u>CAPÍTULO III</u> | <ul style="list-style-type: none"> Tasas: suben un 2%, con carácter general, los tipos de las cuantías fijas, un 1% la tasa por reserva del dominio público radioeléctrico, un 10% la de seguridad aeroportuaria y se mantienen las de juegos de suerte, envite o azar (Ley 51/2007, de 26 de dic., de PGE 2008). El tipo de interés legal queda establecido en el 5,5%, y el de demora en el 7% (Ley 51/2007, de 26 de dic., de PGE 2008). | <ul style="list-style-type: none"> Tasas: suben un 2%, con carácter general, los tipos de las cuantías fijas, un 1,8% la tasa por reserva del dominio público radioeléctrico, un 3% las aeroportuarias, salvo la de seguridad aeroportuaria que se incrementa un 7%, y se mantienen las de juegos de suerte, envite o azar (Ley 2/2008, de 23 de dic., de PGE 2009). A partir del 31 de marzo, el tipo de interés legal queda establecido en el 4%, y el de demora en el 5% (RDL 3/2009, de 27 de mar., de medidas urgentes). |

V. NOTAS EXPLICATIVAS Y FUENTES

Este Informe Mensual de Recaudación Tributaria (IMRT) recoge el nivel y la evolución mensual de los **ingresos tributarios que gestiona la AEAT** por cuenta del Estado, las CCAA y las CCLL del Territorio de Régimen Fiscal Común.

1. Medida de ingresos en términos de caja¹.

Los ingresos tributarios del IMRT se presentan **en términos de caja** y se expresan, salvo indicación en contrario, **en términos líquidos**, es decir, como diferencia entre los ingresos brutos y las devoluciones realizadas. Ello explica que los ingresos tributarios puedan presentar en algunos meses valores negativos.

Los ingresos tributarios también se pueden presentar **en términos de derechos reconocidos**, como se hace en el *Informe Anual de Recaudación Tributaria*, accesible en la sección estadística de la web de la AEAT. A diferencia de los ingresos tributarios en términos de caja, los derechos reconocidos excluyen los ingresos de ejercicios cerrados e incluyen los derechos del ejercicio pendientes de cobro.

Ambas medidas de los ingresos tributarios, caja y derechos reconocidos, se atienen a la Instrucción de Contabilidad de 1991 de la Intervención General de la Administración del Estado (IGAE). Su fuente de información son las aplicaciones informáticas que integran el Sistema de Información Contable de la AEAT.

Las cifras de recaudación mensual de los impuestos reflejadas en el presente informe pueden registrar pequeñas diferencias con las publicadas por la I.G.A.E. debido a los distintos criterios de asignación a conceptos de los importes pendientes de aplicar a Presupuesto en la fecha de elaboración de los informes. Estas diferencias desaparecen en los datos acumulados de diciembre.

Para mejorar su presentación, las tasas que aparecen en los cuadros estadísticos se someten a algunas restricciones. Así, se invierte el signo de la tasa de disminución (o aumento) de la cuota diferencial neta negativa de IRPF o del IVA neto, con el fin de indicar con mayor claridad su mejoría (o deterioro). Por otro lado, se omite el porcentaje en casos de indefinición (se comparan valores positivos con valores negativos) e indeterminación (cuando alguna de las cantidades comparadas o todas ellas son iguales a cero) o cuando el incremento o disminución es exorbitante debido a la escasa cuantía de algunas de las magnitudes relacionadas.

2. Ámbito del Presupuesto de Ingresos no Financieros.

El **ámbito presupuestario** de los ingresos tributarios gestionados por la AEAT abarca:

- los impuestos sobre la renta de las personas físicas, de las sociedades y de los no residentes, así como otros impuestos directos incluidos en el capítulo I, salvo las cuotas por derechos pasivos;
- el impuesto sobre el valor añadido, los impuestos especiales y otros impuestos indirectos recogidos en el capítulo II;

¹ Ver IEF (2003), *La medida de los ingresos públicos en la Agencia Tributaria: Caja, Derechos Reconocidos y Devengo económico*. Papeles de Trabajo 20/2003. Accesible en la web del Instituto de Estudios Fiscales.

- las tasas y otros ingresos tributarios del capítulo III gestionadas por la AEAT, incluyendo los recargos, intereses y sanciones.

La evolución mensual y anual de los Ingresos No Financieros del Estado (INF), que abarcan los capítulos I a VII del Presupuesto de Ingresos, puede consultarse en las publicaciones de la IGAE accesibles en su web.

Los ingresos gestionados por la AEAT representaron en 2008 el 91,8 por ciento de los INF del Estado, antes de descontar la participación de las AATT.

3. Conexión con el Sistema de Autoliquidaciones de la AEAT. Clasificaciones de los ingresos.

El procedimiento de gestión de los impuestos de la AEAT tiene como núcleo básico un sistema de declaraciones-autoliquidaciones. Este sistema supone que los contribuyentes obligados a declarar según la normativa de cada uno de los impuestos deben determinar la deuda tributaria (autoliquidación) al mismo tiempo que presentan una declaración-autoliquidación en la que consta el código del modelo de declaración, el período de devengo, la identificación del contribuyente y el resultado de la liquidación que el propio contribuyente calcula a partir de los datos económicos y personales declarados.

Cada autoliquidación tiene asignado un modelo diferente de acuerdo al tipo de impuesto y al tipo de contribuyente del que se trate. Por su parte, el Sistema de Información Contable de la AEAT asocia cada modelo o grupo de modelos a una clave presupuestaria. Esta equivalencia entre modelos de declaración y conceptos presupuestarios permite asociar las corrientes recaudatorias con categorías relevantes de contribuyentes (AAPP, Grandes Empresas, PYMES, Grupos fiscales y otras) y, en última instancia, con los flujos económicos que han dado lugar a la obligación tributaria.

En el IMRT las corrientes recaudatorias se presentan en la mayor parte de los cuadros desglosadas por conceptos (agrupaciones de claves presupuestarias) del Presupuesto de Ingresos, como también se hace en las publicaciones de la IGAE, pero, a diferencia de éstas, también es posible encontrarlas desglosadas por modelos y por categorías de contribuyentes. Ejemplos de estos desgloses se pueden encontrar en:

- Los Cuadros 2.4 y 3.3 de Ingresos brutos en los que las retenciones del trabajo se clasifican según la naturaleza del retenedor en AAPP, Grandes Empresas y PYMES;
- el Cuadro de Ingresos trimestrales en términos de devengo, incluido en el informe de los meses de febrero, abril, agosto y octubre, en el que los ingresos se detallan por modelos; o
- el Cuadro de análisis de los pagos a cuenta de Sociedades, en los informes de abril, octubre y noviembre, en el cual los ingresos se presentan desagregados por tipo de contribuyente.

4. Sistema de Financiación Territorial.

La **participación de las CCAA y las CCLL** en los ingresos tributarios gestionados por la AEAT ascendía en 2007 al 34,2 por ciento y se hace efectiva con:

- entregas a cuenta del rendimiento definitivo de los tributos cedidos, distribuidas en 12 pagos mensuales iguales,
- una liquidación definitiva del año T-2 que se hace efectiva en el mes de octubre del año T, y
- desde 2005, con anticipos pagados en noviembre y diciembre del año T a cuenta de la liquidación definitiva del año T+2.

5. Ingresos tributarios homogéneos.

Los ingresos tributarios homogéneos se obtienen aplicando a los ingresos de un periodo y del mismo periodo del año anterior (meses T y T-12) las correcciones necesarias para mantener la comparabilidad interanual en el caso de perturbaciones producidas por:

- a) Retrasos en los ingresos de grandes retenedores, como los registrados frecuentemente en las retenciones sobre rentas del trabajo practicadas por algunas AAPP;
- b) Cambios en los periodos de vencimiento de la Deuda Pública y en la distribución de las correspondientes retenciones de capital entre los diversos impuestos sobre la renta;
- c) Cambios en la mecánica liquidatoria de los impuestos, como la registrada en 2005 en la liquidación del IVA por operaciones asimiladas a la importación;
- d) Introducciones y desapariciones de impuestos, como la provocada en 2002 por la cesión a las CCAA del Impuesto Especial sobre Determinados Medios de Transporte;
- e) Cambios en el ritmo de realización de las devoluciones medidos como adelantos o retrasos de las devoluciones respecto a una campaña considerada normal o tipo.

Las perturbaciones de los grupos c y d están documentadas en el apartado IV de resumen de cambios normativos. La introducción de los ajustes necesarios para corregir las cuatro primeras permiten obtener la cifra de Ingresos Brutos homogéneos. El ajuste de la quinta distorsión sirve para determinar el nivel de Ingresos homogéneos (netos de devoluciones).

6. Serie trimestral de impuestos devengados.

Los impuestos devengados gestionados por la AEAT se calculan **principalmente** por agregación de los modelos de declaración-autoliquidación y son consistentes, en su evolución temporal, con las rentas, ventas, consumos y beneficios declarados en los modelos.

Las declaraciones-autoliquidaciones en las que está basado el cálculo de los impuestos devengados se clasifican en tres tipos según el signo resultado de la liquidación y de la modalidad de pago o devolución. Si el resultado es negativo o cero, da lugar a una autoliquidación con clave N (Negativa) sin que genere derecho a una devolución. Si el resultado es a favor del contribuyente, puede dejarse a compensar con resultados positivos de periodos posteriores (clave C), dar lugar a una solicitud de devolución (S) o a una renuncia a la devolución (R). Finalmente, si el resultado es a favor de la Hacienda Pública, puede dar lugar a un ingreso (I), una solicitud de aplazamiento (A), un reconocimiento de deuda con solicitud de compensación (P) o una imposibilidad de pago (M). Además, hay que añadir las claves definidas en modalidades de pago específicas, como son las de la Cuenta Corriente Tributaria (clave G para ingresos y V para solicitudes de devolución) y la de los ingresos realizados en formalización por el Estado a través de autoliquidaciones virtuales (clave F).

La forma de elaboración de los impuestos devengados es la siguiente. Para cada modelo de declaración se suman los importes correspondientes a las claves de ingreso (incluidos los de la cuenta corriente tributaria), aplazamiento, reconocimiento de deuda con solicitud de compensación, imposibilidad de pago y formalización. De esta forma se obtienen los impuestos devengados brutos. A éstos se les restan los importes con clave de solicitud de devolución (incluidas las de la cuenta corriente tributaria y minoradas por las renunciaciones) y se obtienen los impuestos devengados netos.

En los informes mensuales de febrero, abril, agosto y octubre se publica un cuadro adicional que analiza los ingresos trimestrales en términos de devengo. Estos ingresos abarcan la totalidad de los impuestos devengados salvo las cuotas diferenciales de los impuestos sobre la renta que se devengan en el ejercicio y se liquidan en el ejercicio siguiente. La fuente de información son las declaraciones-autoliquidaciones, salvo para los datos del último trimestre que son estimaciones basadas en los datos de caja.

7. Representaciones gráficas.

Las representaciones gráficas que figuran en el apartado III responden al siguiente esquema:

- Un primer gráfico en el que se representan, en trazo discontinuo, los ingresos tributarios en millones de euros/mes de los últimos cuatro años. En trazo continuo se muestra la media móvil centrada de dichos ingresos.
- Una segunda figura que contiene, en trazo discontinuo, las tasas de variación anual de los ingresos tributarios en los últimos 7 años. En trazo continuo se ofrece la tasa de variación anual de la media móvil centrada de dichos ingresos.
- Un tercer bloque en el que se incluyen, en trazo discontinuo, las tasas de variación anual de los ingresos tributarios homogéneos en los últimos 7 años. En trazo continuo se ofrece la tasa de variación anual de la media móvil centrada de dichos ingresos.

La presentación de los gráficos siguiendo este esquema se justifica por las peculiaridades de las series de ingresos tributarios que se caracterizan por una elevada estacionalidad derivada principalmente de:

- la periodicidad trimestral de las declaraciones e ingresos de las PYMES por IVA y retenciones sobre rentas del trabajo y de los pagos a cuenta de las empresas personales;
- la particular periodicidad de los pagos a cuenta de Sociedades, ingresados en abril, octubre y diciembre;
- la concentración en dos o tres meses del año de los ingresos por cuota diferencial positiva del IRPF y del Impuesto de Sociedades; y,
- el patrón temporal de las devoluciones realizadas.

Todos estos factores provocan que gran parte de la recaudación anual se acumule en determinados meses. El primero de los gráficos, en el que se presentan los ingresos tributarios en millones de euros, permite ver la diferencia de recaudación entre los distintos meses. En 2008 esa diferencia osciló entre los 6.948 millones € de mayo y los 22.972 millones € de octubre. En comparación con la media móvil anual que figura también en dicho gráfico, se puede evaluar la importancia de cada uno de los meses.

La elevada estacionalidad también impide suavizar las tasas de variación interanual con técnicas en las que se da igual importancia a las tasas de todos los meses. Este tipo de técnicas son las que se emplean, por ejemplo, en el informe mensual de *Ventas, Empleo y Salarios en las Grandes Empresas* (accesible en la sección estadística de la web de la AEAT). A diferencia de éste, el procedimiento adoptado en este IMRT consiste en suavizar primero las series de nivel de los ingresos mensuales (originales u homogéneos) con una media móvil de 12 términos centrada y emplear la tasa anual de esta media móvil como tasa anual suavizada.

Este procedimiento exige previsiones de los ingresos a un horizonte de 6 meses que se obtienen mediante el programa Tramo-SEATS de previsión univariante y teniendo en cuenta las previsiones de cierre del ejercicio. El programa citado, que difunde gratuitamente el Banco de España, es particularmente apropiado para las series de ingresos públicos dada la variedad de *intervenciones* que permite.

8. Ingresos por Delegaciones y Servicios Centrales.

Los ingresos tributarios se presentan en este IMRT (Cuadros 4.1 y 4.2) distribuidos en las 56 Delegaciones, agrupadas cuando procede en Delegaciones Especiales, y los Servicios Centrales.

Como la asignación de contribuyentes a Delegaciones depende del domicilio fiscal, la magnitud recaudatoria de una Delegación no representa necesariamente la magnitud fiscal del territorio de la misma. En 2008 el 44% de los ingresos tributarios correspondían a la Delegación de Madrid, donde tienen su domicilio fiscal un gran número de grandes empresas y retenedores.

Tampoco la variación anual, del mes o acumulada, de los ingresos tributarios gestionados por una Delegación representa necesariamente el dinamismo fiscal o recaudatorio del territorio. A los cinco factores de heterogeneidad destacados anteriormente, se unen en las Delegaciones las perturbaciones causadas por el

cambio en el domicilio fiscal de una gran empresa, contribuyente o retenedor o por los procesos de fusión y absorción de empresas y de creación de grupos fiscales.

Además, los cambios en la mecánica liquidatoria pueden afectar con más intensidad a algunas Delegaciones, como ocurrió en 2005 con las Delegaciones donde se liquidaba el modelo de importaciones y operaciones asimiladas, que, desde abril, dejó de tener importancia recaudatoria.

9. Otras informaciones periódicas.

Junto con el contenido habitual, en algunos meses la información se amplía para recoger análisis más detallados de determinados ingresos. Está previsto publicar cuadros adicionales sobre:

(1) Ingresos en términos de devengo, en los informes de los meses de febrero(A-1), abril(A-3), julio(A-7) y octubre(A-13);

(2) Pagos a cuenta del Imp. de Sociedades, en los informes de abril(A-2), octubre(A-12) y diciembre(A-15);

(3) Cuota diferencial del IRPF, en los informes de mayo(A-4), junio(A-5), julio(A-6), agosto(A-8), septiembre(A-10), octubre(A-11) y noviembre(A-14);

(4) Cuota diferencial del Imp. de Sociedades, en el informe de agosto(A-9).

10. Calendario de publicación.

Las fechas previstas de publicación del informe mensual en la web de la A.E.A.T. durante 2009 son las siguientes:

| | |
|-----------------------|-------------------------------|
| 24 de febrero..... | informe de diciembre de 2008 |
| 24 de febrero..... | informe de enero de 2009 |
| 24 de marzo..... | informe de febrero de 2009 |
| 28 de abril..... | informe de marzo de 2009 |
| 26 de mayo | informe de abril de 2009 |
| 23 de junio | informe de mayo de 2009 |
| 28 de julio | informe de junio de 2009 |
| 1 de septiembre..... | informe de julio de 2009 |
| 29 de septiembre..... | informe de agosto de 2009 |
| 27 de octubre..... | informe de septiembre de 2009 |
| 24 de noviembre..... | informe de octubre de 2009 |
| 22 de diciembre..... | informe de noviembre de 2009 |